



Snelder Zijlstra
Makelaars

Thuis in Almelo



Ootmarsumsestraat 493

Almelo | € 239.000 k.k.



Ootmarsumsestraat 493

Aan de rand van Almelo ligt deze TWEE-ONDER-ÉÉN kapwoning met stenen berging, tuin op het zuidoosten en achterom. De woning is perfect voor starters of jonge gezinnen. De ligging is ideaal, dicht bij het stadscentrum, uitvalswegen en het wijk-/winkelcentrum "Eskerplein".

INDELING

Begane grond: Entree, hal met trapopgang en toegang tot de woonkamer. Woonkamer voorzien van laminaatvloer en houtkachel met schouw. In de uitbouw situeert de keuken voorzien van elektrische kookplaat, afzuigkap, combimagnetron, vaatwasser en een ruime kelderkast. Achterportaal met toilet en bijkeuken met witgoed aansluitingen.

Aangebouwde stenen bergingen. De tuin is te bereiken via hal in de bijkeuken en heeft een achterom aan de zijkant en achterkant. Tuin is netjes aangelegd met vijverpartij. In de achtertuin staat een garage met kanteldeur en schuifdeuren.

Eerste verdieping: Overloop met drie slaapkamers waarvan twee slaapkamers voorzien zijn van vaste kasten. Apart toilet en badkamer. Badkamer met bad en douchekraan, wastafelmeubel met enkele wastafel en verwarming. Slaapkamers en overloop voorzien van vloerbedekking.

Zolder: Bergzolder met uitzetraam

KENMERKEN

- Bouwjaar: 1929
- Woonoppervlakte: 92m²
- Perceeloppervlakte: 234 m²
- Inhoud: 405 m³

BIJZONDERHEDEN

- Energielabel C
- Aan de rand van Almelo

Alle beschikbare informatie omtrent deze woning, kunt u eenvoudig raadplegen via uw Move-account. U vindt er een uitgebreide brochure, het meetrapport, het energielabel en indien beschikbaar de vragenlijst deel B en een bouwkundig rapport.

Onze uitingen zijn met de grootste zorg en zorgvuldigheid samengesteld, eventuele onjuistheden geven geen rechten of anderszins aanspraken. Wij adviseren u dan ook alle informatie te controleren en zo nodig na te meten.

Interesse in deze woning? Wij zijn de makelaar voor de verkoper, we raden u aan uw eigen NVM-aankoopmakelaar in te schakelen. Hij of zij komt op voor uw belangen als koper en bespaart u tijd, geld en zorgen.

Kenmerken

Bouw

Soort woonhuis	eengezinswoning
Type woning	2-onder-1-kapwoning
Bouwjaar	1929

Oppervlakten en inhoud

Wonen	92 m ²
Overig in pandige ruimte	21 m ²
Gebouwbonden buitenruimte	-
Perceel	234 m ²
Inhoud	405 m ³

Indeling

Aantal kamers	4
Aantal woonlagen	3

Energie

Energielabel	C
Isolatie	dakisolatie, gedeeltelijk dubbel glas
Verwarming	c.v.-ketel
Warm water	c.v.-ketel
Cv-ketel	Remeha Avanta 24C 2010















Lijst van zaken

	Blijft achter	Gaat mee	Ter overname
Woning - Interieur			
Houtkachel	X		
Radiatorafwerking	X		
Raamdecoratie/zonwering binnen, te weten			
- gordijnrails	X		
- gordijnen			X
- overgordijnen			X
- jaloezieën			X
Vloerdecoratie, te weten			
- laminaat	X		
Woning - Keuken			
Keukenblok (met bovenkasten)	X		
Keuken (inbouw)apparatuur, te weten			
- kookplaat	X		
- afzuigkap	X		
- koffiezetapparaat		X	
Woning - Sanitair/sauna			
Toilet met de volgende toebehoren			
- toilet	X		
- toiletrolhouder	X		
Badkamer met de volgende toebehoren			
- ligbad	X		
- wastafel	X		
- wastafelmeubel	X		
- toilet	X		
Woning - Exterieur/installaties/veiligheid/energiebesparing			

Lijst van zaken

	Blijft achter	Gaat mee	Ter overname
Warmwatervoorziening, te weten			
- CV-installatie	X		
- boiler	X		
Tuin - Inrichting			
Beplanting	X		

Plattegronden

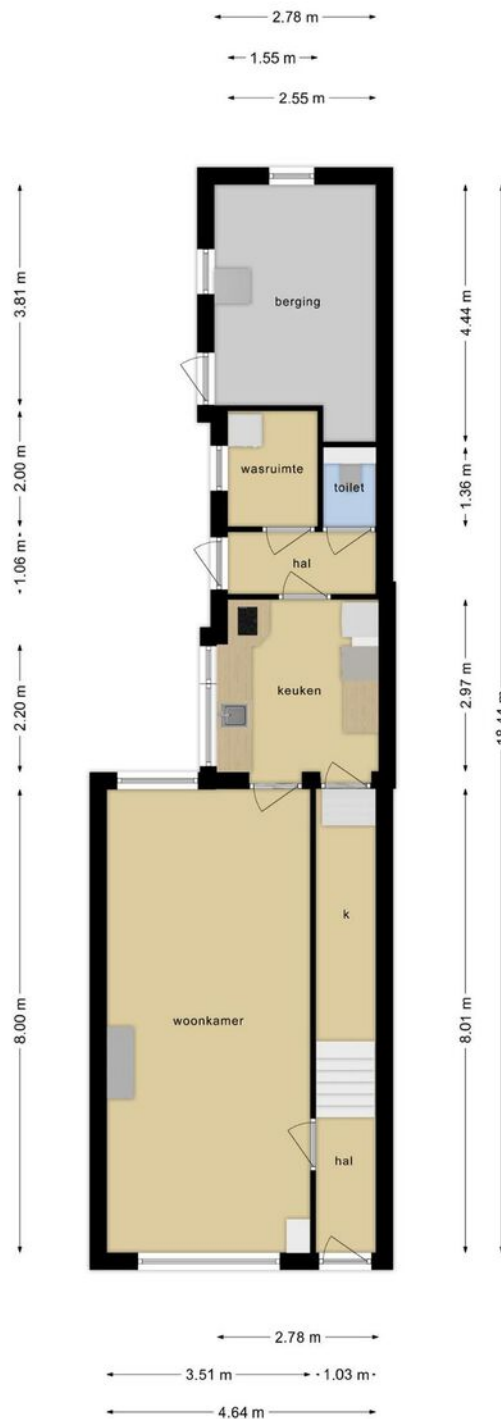

Deze plattegronden zijn opgemaakt voor indicatieve doeleinden.
Hieraan kunnen geen rechten worden ontleend.

Plattegronden



**Deze plattegronden zijn opgemaakt voor indicatieve doeleinden.
Hieraan kunnen geen rechten worden ontleend.**

Plattegronden

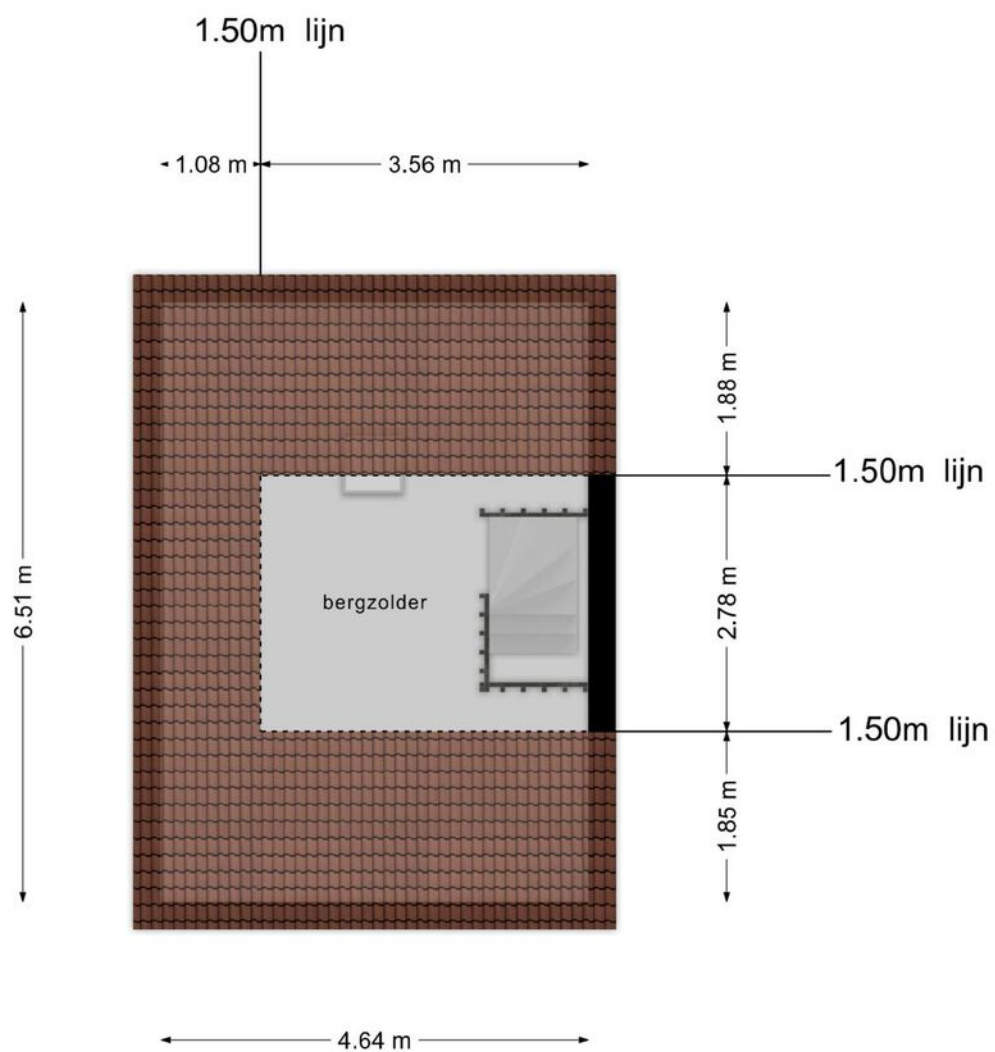

**Deze plattegronden zijn opgemaakt voor indicatieve doeleinden.
Hieraan kunnen geen rechten worden ontleend.**

Plattegronden

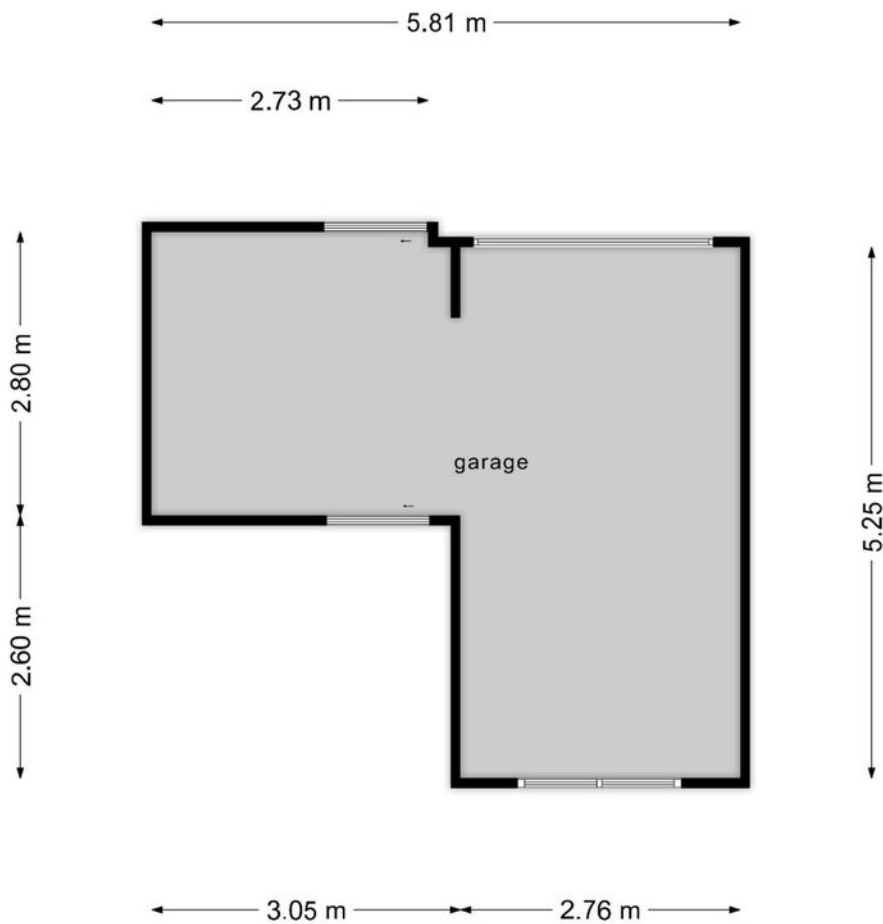

**Deze plattegronden zijn opgemaakt voor indicatieve doeleinden.
Hieraan kunnen geen rechten worden ontleend.**

Kadastrale gegevens

Bestemmingsplan

Het bestemmingsplan is te raadplegen op www.ruimtelijkeplannen.nl of ter inzage bij de gemeente.

Adres

Ootmarsumsestraat 493

Gemeente

Ambt-Almelo

Perceeloppervlakte

234 m²

Postcode, plaats

7603 NM, Almelo

Sectie / perceel

D / 892

Kadastrale kaart

Uw referentie: Myrthe



0 5 10 15 20 25m

12345 Deze kaart is noordgericht	Schaal 1: 500	
25 Perceelnummer	Kadastrale gemeente: Ambt-Almelo	
Huisnummer	Sectie: D	
Vastgestelde kadastrale grens	Perceel: 892	
Voorlopige kadastrale grens		
Administratieve kadastrale grens		
Bebouwing		

Voor een eensklingend uittreksel, geleverd op 1 augustus 2024. De bewaarder van het kadaster en de openbare registers. Aan dit uittreksel kunnen geen betrouwbare maten worden ontleend. De Dienst voor het kadaster en de openbare registers behoudt zich de intellectuele eigendomsrechten voor, waaronder het auteursrecht en het databankenrecht.

Locatie in Almelo

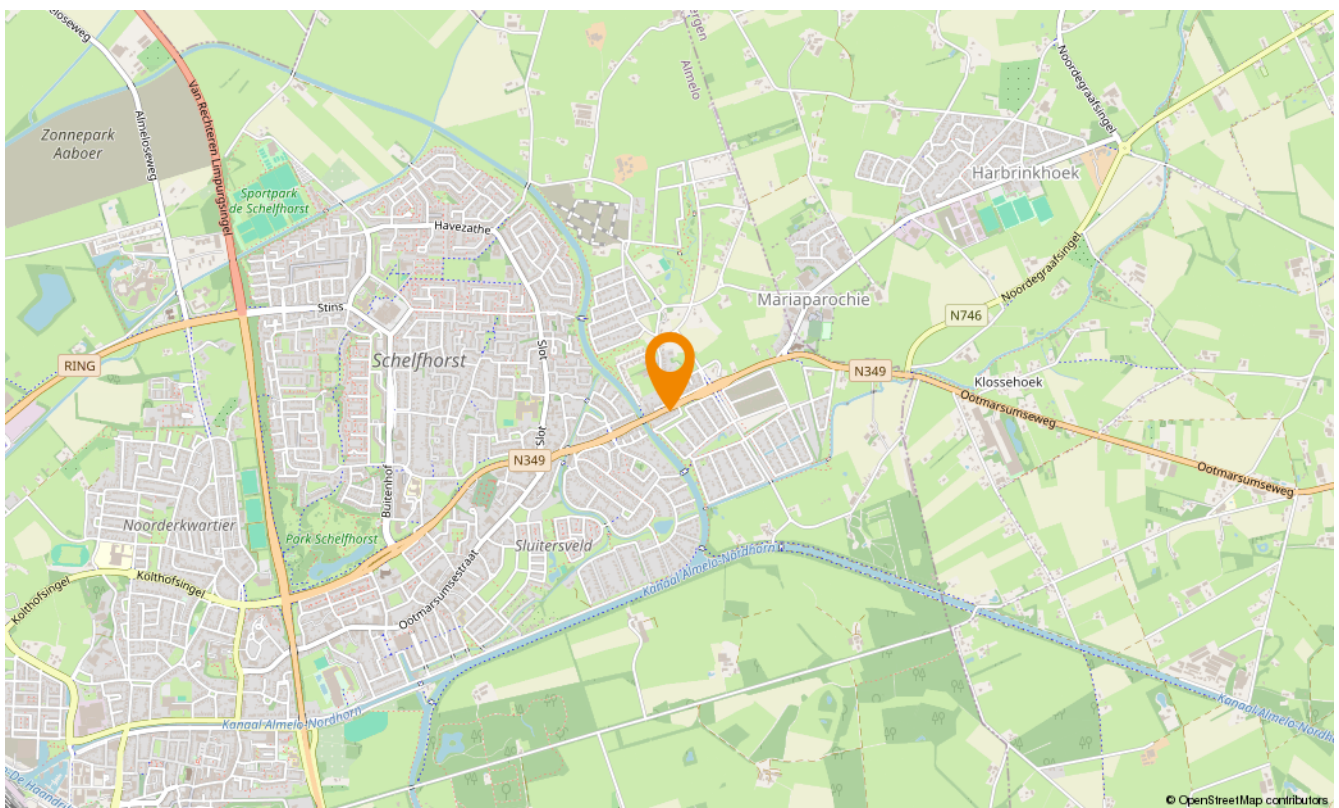
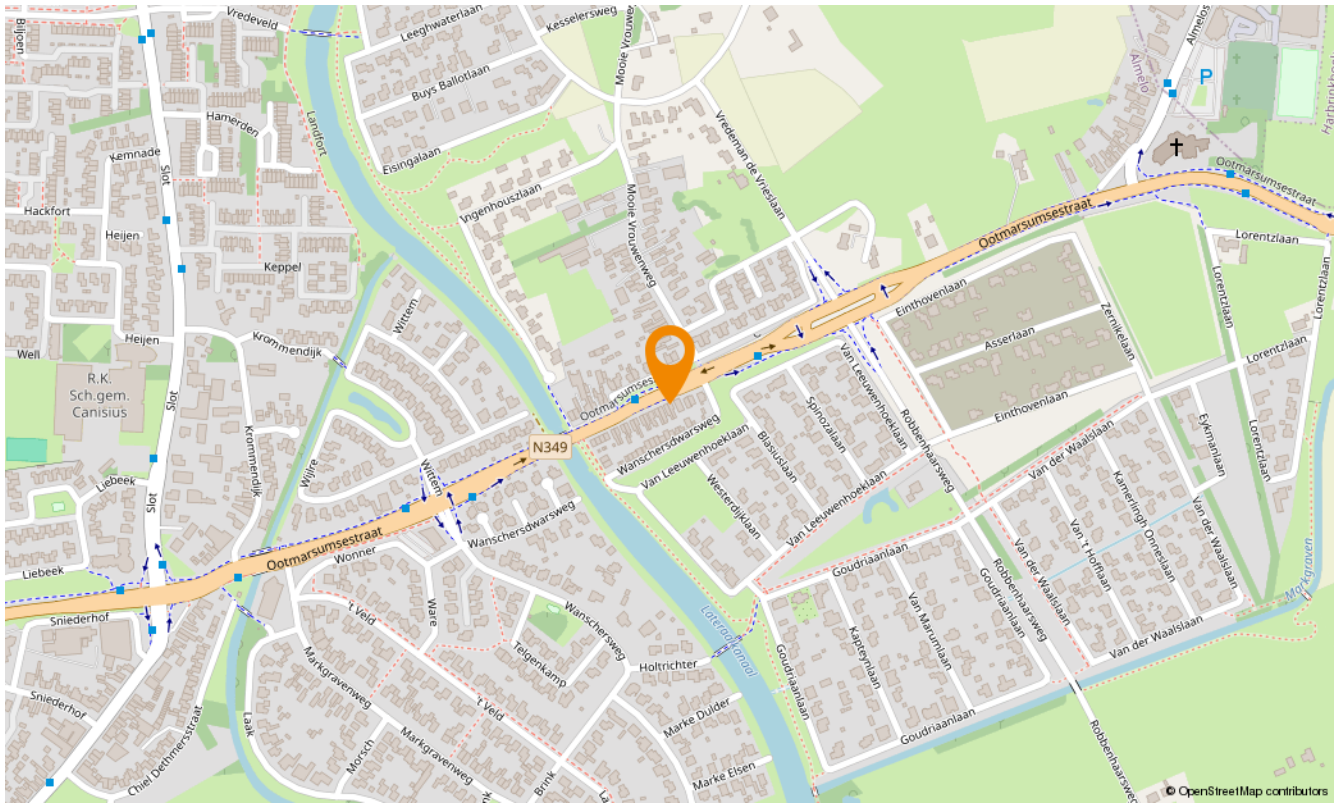



Aanvullende diensten

Wat is uw huis waard?

Wilt u uw huis verkopen? Dan is dit hét moment. De lage hypotheekrente en de blijvend aantrekkelijke woningmarkt in Twente zorgen voor een ideaal moment om uw huis in de verkoop te zetten. En bovendien kan uw huis zomaar meer waard zijn dan u denkt. Laat u goed voorlichten en begin met een vrijblijvende waardebepaling. U weet dan snel wat uw woning waard is en wij vertellen u meteen over onze persoonlijke aanpak. Onze makelaars komen graag naar u toe om u te ontmoeten!

Andere woning gezien?

Bij de aankoop van een huis is het goed dat je begeleid wordt door ervaren professionals, die jou heel doelgericht helpen om jouw droomhuis te vinden. Een huis koop je immers niet als een pakje boter. Of je nu een huis zoekt in Enschede, Hengelo, Borne, Almelo of een ander deel van de regio Twente, een aankoopmakelaar van Snelder Zijlstra Makelaars is er voor jou! Van de eerste kennismaking tot de bezichtigingen en de onderhandeling kun je op de aankoopmakelaars van Snelder Zijlstra Makelaars rekenen.

Huis gekocht?

De taxatie van jouw huis is essentieel om de financiering rond te krijgen. Maar ook wanneer je nog twijfelt over de aankoop of verkoop van een huis kan een taxatie uitkomst bieden. Het is daarbij belangrijk dat je jouw huis laat taxeren door een erkend taxateur, die zijn eindoordeel kan vastleggen in een gevalideerd taxatierapport. Wanneer je in aanmerking wilt komen voor een hypotheek met Nationale Hypotheek Garantie (NHG) is een gevalideerd taxatierapport zelfs verplicht. De erkende taxateurs van Snelder Zijlstra Makelaars staan bekend om hun snelle beschikbaarheid, integriteit en deskundigheid.

Onafhankelijk hypotheekadvies

Hoe ziet uw financiële situatie eruit? Kunt u de hypotheeklasten dragen, zodat u ook in uw droomhuis comfortabel kunt blijven leven? Het is verstandig om - nog voordat u huizen gaat bezichtigen - met een financieel adviseur om tafel te gaan. Zo voorkomt u eventuele teleurstellingen wanneer u uw droomhuis op het oog heeft.

Daarom werken wij nauw samen met De Hypotheekverstrekker, een onafhankelijk advieskantoor die bemiddeld voor 30 verschillende geldverstrekkers. Op basis van uw persoonlijke situatie, voorwaarden en tarieven selecteren zij de geldverstrekker die het beste bij uw situatie en voorkeuren past.

De hypotheekverstrekker staat voor:

- Onafhankelijk advies
- Eén aanspreekpunt
- Transparante werkwijze
- Keuze uit de laagste rentetarieven
- Ook op afspraak bij u thuis

U kunt bij hen terecht voor uw nieuwe hypotheek, een oversluiting, een overbrugging of een verbouwing. Daarnaast helpen zij u ook graag met uw verzekering(en)

Uiteraard zullen zij u van tussentijds rente advies voorzien, verzorgen zij de nazorg en blijven zij gedurende de looptijd van de hypotheek uw aanspreekpunt. Dit alles voor een voordelig all-in tarief zodat u op voorhand weet waar u aan toe bent, wel zo prettig!





Over ons

Wilt u uw huis verkopen? Of bent u op zoek naar uw nieuwe droomhuis? Maak dan kennis met Snelder Zijlstra Makelaars, het sterkste makelaarskantoor in Almelo. Bij ons krijgt u te maken met makelaars die oprecht oog hebben voor uw persoonlijke situatie.

Volg ons op social

 Snelder Zijlstra Makelaars Almelo-Borne

 @snelderzijlstra.almelo.borne

 @snelderzijlstramakelaars



Wierdensestraat 39 B, 7607 GE Almelo
almelo@snelderzijlstra.nl
snelderzijlstra.nl | 0546 850 111



Snelder Zijlstra
Makelaars