



Bedrijfsverzamelgebouw

Diverse oppervlakten van 52 m² tot 206 m²

Zeer geschikt voor ZZP'ers en kleine MKB bedrijven

TE HUUR

DIVERSE BEDRIJFSUNITS

Rigtersbleek-Aalten 4, Enschede

Vragen? Bel Alexander Engelbertink | 053 485 22 44



OBJECT

Algemeen

Voor de verhuur bieden wij u aan diverse functionele bedrijfsunits in een bedrijfsverzamelgebouw aan de Rigtersbleek-Aalten 4 te Enschede. De bedrijfsunits zijn gesitueerd aan de rand van het stadscentrum van Enschede op het bedrijventerrein Rigtersbleek/Tubantia.

Het object is goed te bereiken middels eigen- en openbaar vervoer. Het bedrijfsverzamelgebouw beschikt over verschillende faciliteiten, zoals; een bemande receptie (09:00-12:30 uur), een restaurant, gemeenschappelijke spreekruimten en een post/repro ruimte.

Indien gewenst bestaat tevens de mogelijkheid om er kantoor kamers/ruimte bij te huren in het aangrenzende kantoorgebouw. De kantoor kamers zijn beschikbaar in oppervlakten vanaf ca. 17 m², oplopend tot ca. 300 m².

Bestemmingsplan

"Tweckelerveld 2005" met de bestemming "Bedrijven" op grond van artikel 4 van de planvoorschriften (zie bijlage).

Kadastraal

Gemeente	Lonneker
Sectie	S
Nummer	3244

Indeling en oppervlakte(en)

Het bedrijfsverzamelgebouw is thans deels verhuurd.

De navolgende bedrijfsunits zijn beschikbaar voor de verhuur:

Beschikbare bedrijfsunits gebouw A

Ruimte	Oppervlakte	Huurprijs per maand excl. servicekosten
A 15	206 m ²	€ 1.350,--

Beschikbare bedrijfsunits gebouw B

Ruimte	Oppervlakte	Huurprijs per maand excl. Servicekosten
B 2	78 m ²	€ 850,--
B 5	153 m ²	€ 1.175,--
B 13	51 m ²	€ 475,--
B 18	102 m ²	€ 885,--
B 21	123 m ²	€ 920,--

De oppervlakten zijn gemeten door verhuurmakelaar uit een kopie bouwtekening. Het opgegeven metrage is derhalve indicatief; er kunnen geen rechten aan worden ontleend noch kan er sprake zijn van enige verrekening achteraf.

Indien gewenst bestaat tevens de mogelijkheid om er kantoor kamers/ruimte bij te huren in het aangrenzende kantoorgebouw. De kantoor kamers zijn beschikbaar in oppervlakten vanaf ca. 17 m² tot 47 m².



OPLEVERINGSNIVEAU

Het object wordt opgeleverd met o.a. de volgende voorzieningen:

- Krachtstroom bedrijfsruimte
- Loopdeur
- Gladde betonnen vloer
- Overheaddeur
- Verlichtingsarmaturen
- Eigen aansluitingen openbare nutsbedrijven (gas en elektriciteit)
- Vrije hoogte variërend van 3,2 meter t/m 5,1 meter
- Voetprint units
 - 7,1m x 14,4m
 - 7,1m x 21,5m

OVERIGE HUURGEGEVENS

Huurtermijn

Minimaal huurtermijn van 3 jaar.

Verlengingstermijn

Met aansluitende periode van telkens 3 jaar.

Opzegtermijn

12 maanden voorafgaande aan de expiratiedatum.

BTW

Er is sprake van een verhuur met btw. Indien huurder niet voldoet aan de fiscale 90% btw-norm zal er een btw-ervangende opslag worden berekend.

Zekerheidsstelling

Doorlopende bankgarantie of waarborgsom ter grootte van 3 maanden huur inclusief eventuele servicekosten en inclusief btw.

Indexering

Jaarlijks, voor het eerst één jaar na huuringangsdatum, op basis van de wijziging van het maandprijnsindexcijfer volgens de consumentenprijsindex (CPI), reeks CPI - Alle huishoudens (2015=100), gepubliceerd door het Centraal Bureau voor de Statistiek (CBS). De huurprijs zal nimmer minder bedragen dan de huurprijs van het voorafgaande jaar.

Servicekosten + eenmalige kosten naamsvermelding

€ 40,- per unit per maand, te vermeerderen met btw.

Onder de servicekosten worden o.a. verstaan:

- Levering water
- Medegebruik algemene ruimten + toiletten
- Schoonmaak algemene ruimten + toiletten
- Onderhoud buitenterrein
- Postbus faciliteiten

Eenmalige kosten signing/naamsvermelding borden binnen en buiten het gebouw € 85,-, te vermeerderen met btw.

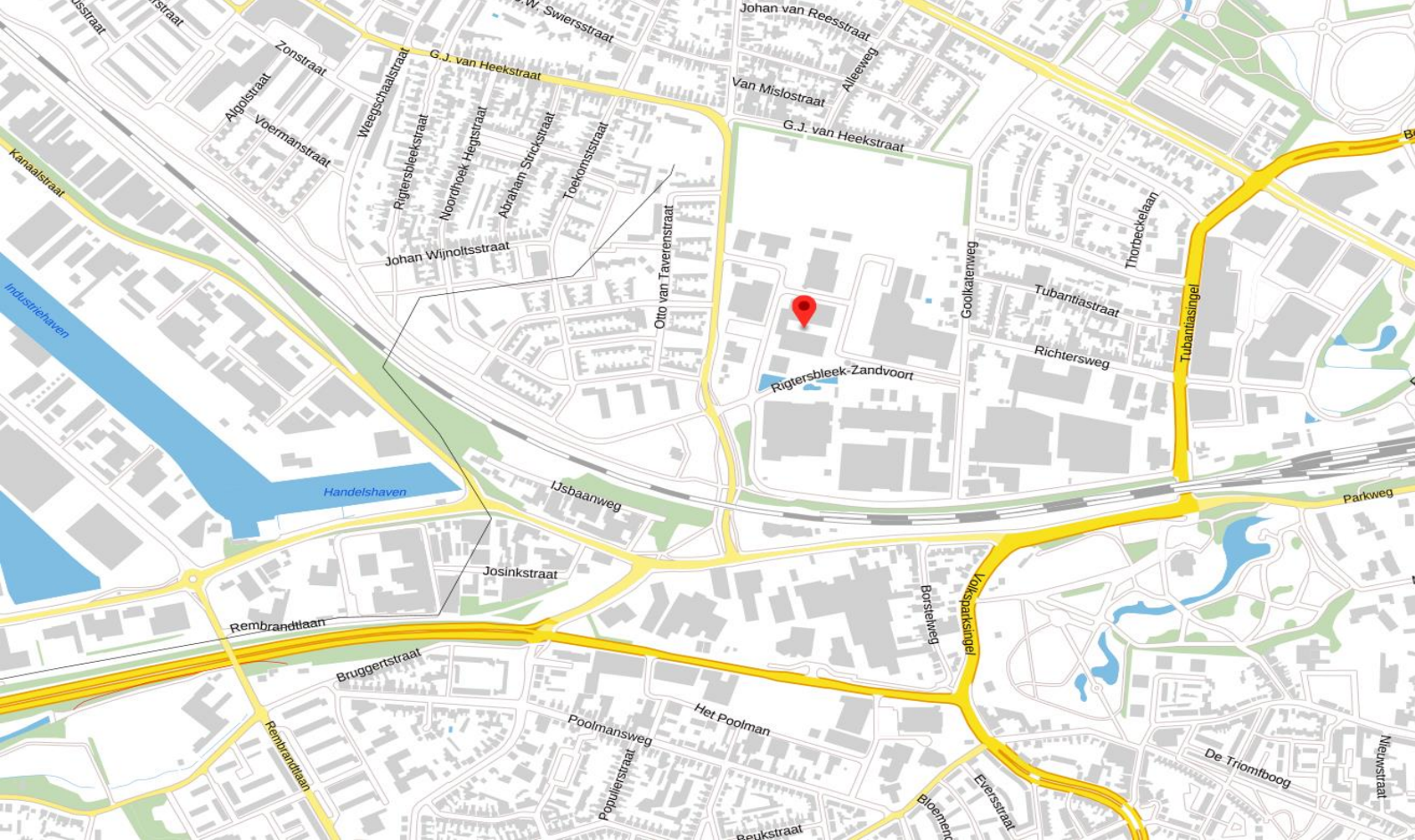

LOCATIE

Bereikbaarheid

De bedrijfsunits zijn zeer goed bereikbaar door haar ligging op het bedrijventerrein Tubantia/Rigtersbleek. Via een aantal grote ontsluitingswegen, waaronder met name de Westervel, welke directe ontsluiting geeft met de Rijksweg A35 en de A1 richting Amsterdam en Berlijn, is het object goed te bereiken.

Locatie/Omgevingsfactoren

Het object bevindt zich op een kleinschalig industrieterrein Tubantia/Rigtersbleek. Het onderhavige bedrijventerrein is binnenstedelijk gelegen aan de rand van het centrum van Enschede. Ook het bedrijfsverzamelcomplex Spinnerij Oosterveld is hier gevestigd. Alle voorzieningen zijn in de nabije omgeving aanwezig. Het object bevindt zich midden op de kavel waardoor er rondom het eigen terrein goede ontsluitingsmogelijkheden zijn.

Parkeren

Er zijn voldoende mogelijkheden tot parkeren op eigen terrein rondom het gebouw.

Aanvaarding

Aanvaarding per direct.

Voorbehoud

Definitieve goedkeuring opdrachtgever en/of verhuurder.









OVER ONS

Snelder Zijlstra Bedrijfsmakelaars

Snelder Zijlstra Bedrijfsmakelaars heeft binnen haar vakgebied op een breed terrein veel kennis en ervaring opgebouwd en is diep geworteld in deze regio.

Wij streven ernaar een full-service kantoor te zijn. Hierdoor zijn wij in staat op alle facetten van de vastgoedsector onze opdrachtgevers van dienst te zijn. Voor ieder onderdeel staat ons kantoor garant voor een hoge mate van knowhow.

Het kantoor kenmerkt zich door een gezonde agressieve commerciële aanpak. Door de specialistische werkwijze en de directe betrokkenheid van de directieleden werkt men zeer resultaatgericht. Het kantoor positioneert zich in het hogere segment van de zakelijke vastgoedmarkt. Creativiteit, inventiviteit, betrouwbaarheid, deskundigheid en rendement per m² zijn kernbegrippen.



Alexander Engelbertink
053 485 22 44



Hoedemakerplein 1 | 7511 JR Enschede
bedrijfsmakelaars@snelderzijlstra.nl
053 485 22 44 | snelderzijlstra.nl



Snelder Zijlstra
Bedrijfsmakelaars

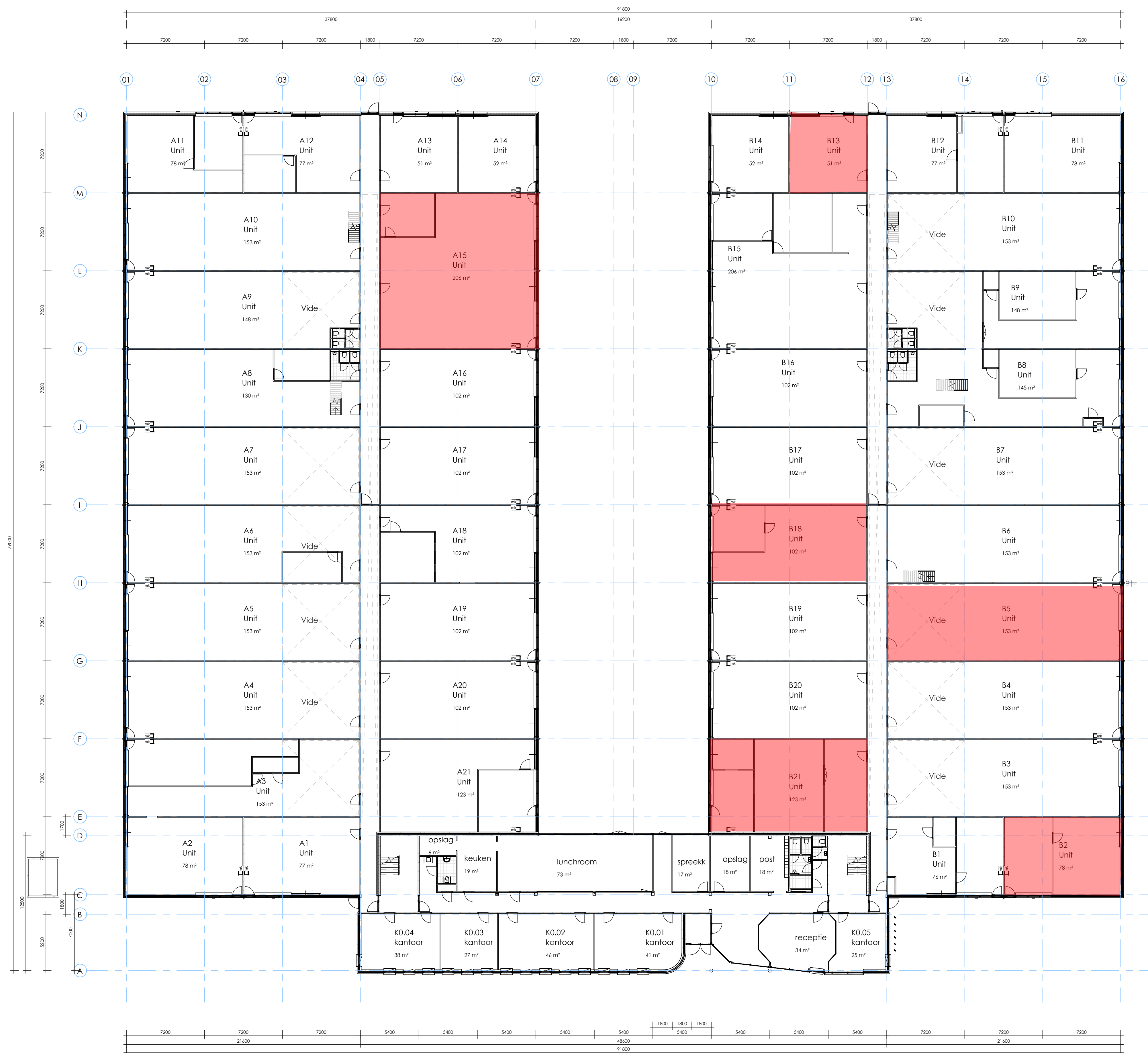

TE HUUR

BEGANE GROND

Project: Bedrijfsverzamelgebouw
 Rijkersbleek - Aalten 4
 7521 RB Enschede

Tekening: Tekening beheer
 Begane grond

Opdracht: Wjori Ontwikkeling Harderwijk B.V.
 geveer: Kerkdennen 36
 385188 Ermelo

Tekening no.: **5077-BHT01**

Familie: A1 Afmeting: 594 x 841

Schaal: 1:200 Getekend: YvB

Datum: 13-04-2023

a: d:
 b: e:



Middelen Engweg 27
 3882 15 Putten
 Tel. 0341 36 13 62
 Fax 0341 36 27 23
 E-mail: info@bosbouwadvies.nl

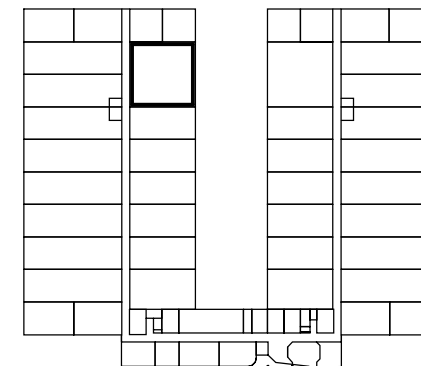
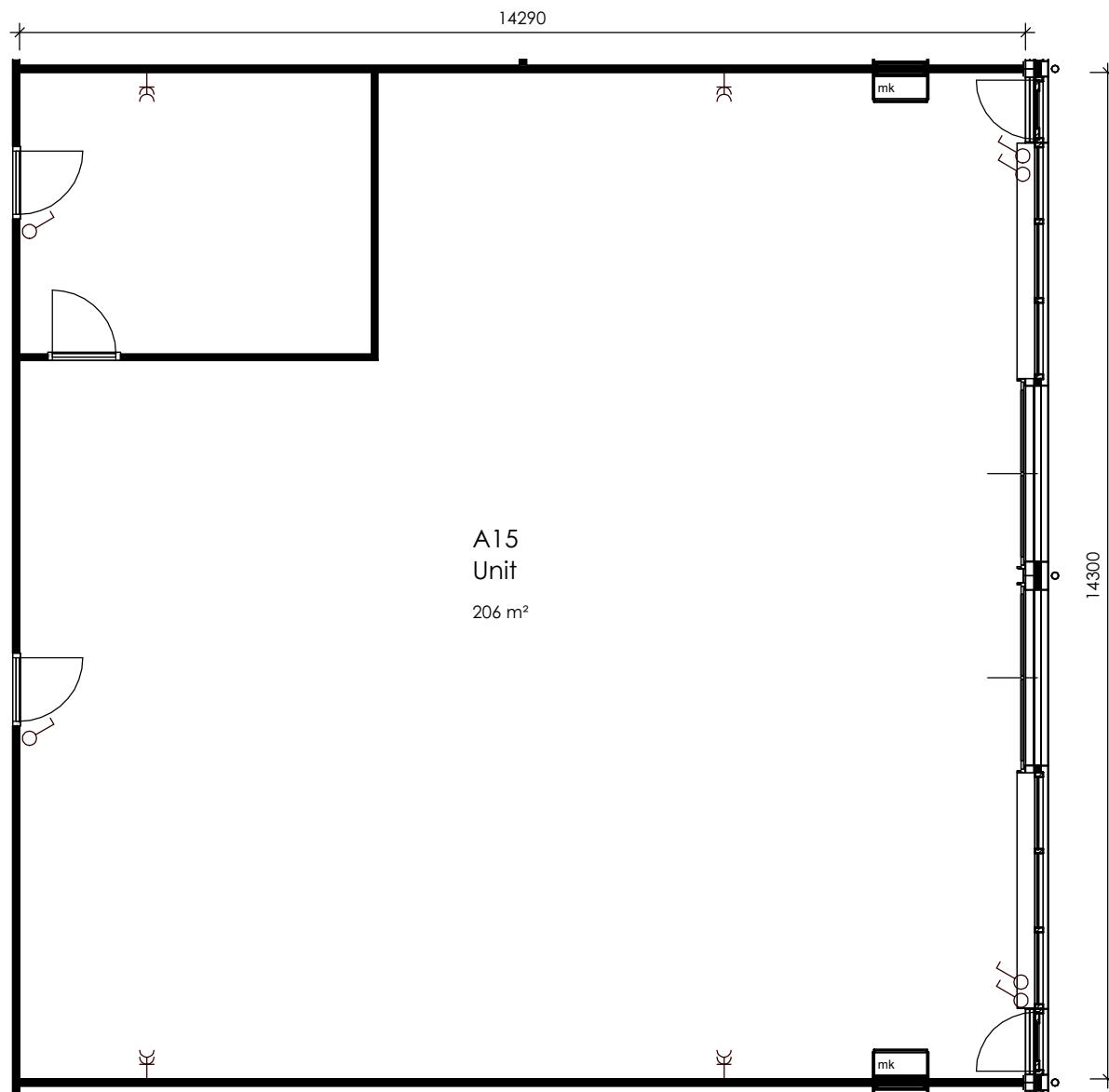

Begane grond



De plattegronden zijn geproduceerd voor promotionele doeleinden en ter indicatie.
 Aan de plattegronden kunnen geen rechten worden ontleend.
 Auteursrechten BOS Bouwadvies

Verhuurtekening



Midden Engweg 27
 3882 TS Putten
 Tel. 0341 36 13 62
 E-mail: info@bosbouwadvies.nl

Tekening: Rigtersbleek - Aalten 4
 7521 RB Enschede
 Opslagunit A15

Tekening no.: **5077-VA15**

Schaal: 1:100

Get: YvB

Datum: 13-04-2023

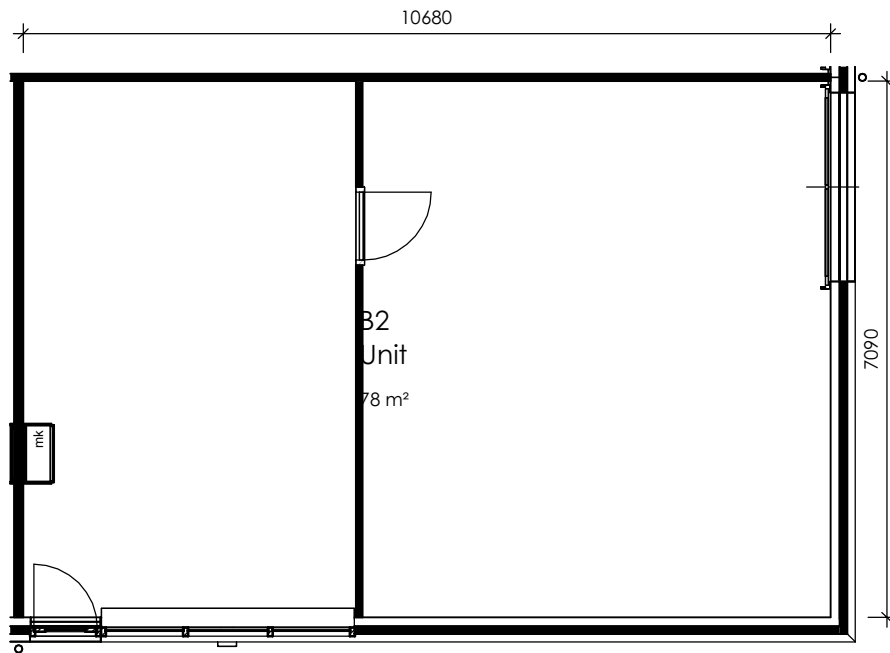
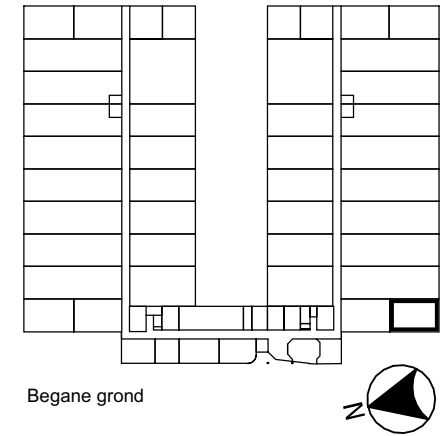

De plattegronden zijn geproduceerd voor promotionele doeleinden en ter indicatie.
Aan de plattegronden kunnen geen rechten worden ontleend.
Auteursrechten BOS Bouwadvies

Verhuurtekening



Midden Engweg 27
3882 TS Putten
Tel. 0341 36 13 62
E-mail: info@bosbouwadvies.nl

Tekening: Rigtersbleek - Aalten 4
7521 RB Enschede
Opslagunit B2

Tekening no.: **5077-VB02**

Schaal: 1:100

Get: YvB

Datum: 13-04-2023

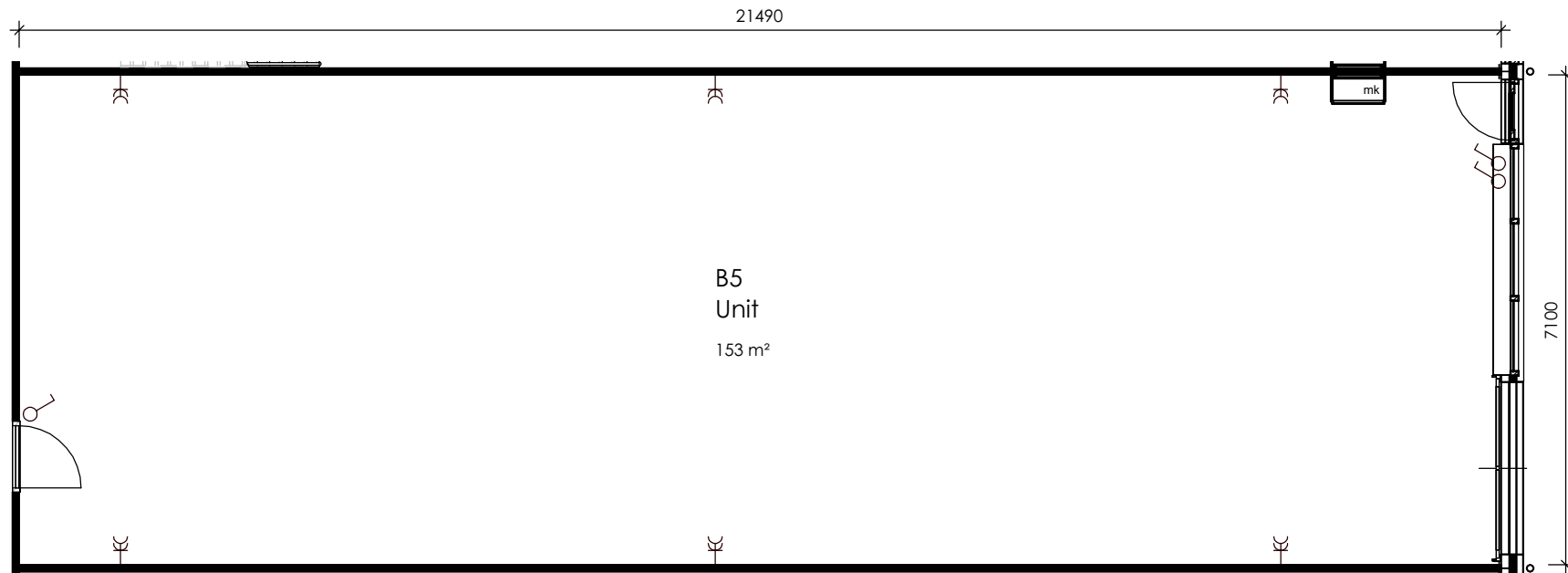
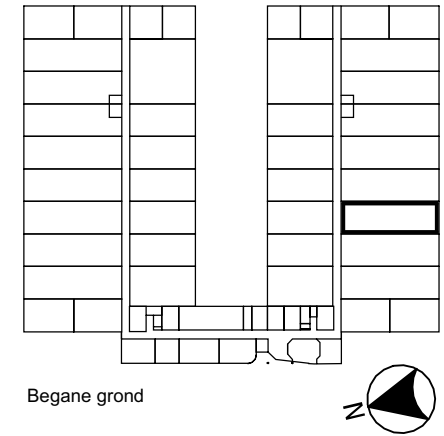

De plattegronden zijn geproduceerd voor promotionele doeleinden en ter indicatie.
 Aan de plattegronden kunnen geen rechten worden ontleend.
 Auteursrechten BOS Bouwadvies

Verhuurtekening



Midden Engweg 27
 3882 TS Putten
 Tel. 0341 36 13 62
 E-mail: info@bosbouwadvies.nl

Tekening: Rigtersbleek - Aalten 4
 7521 RB Enschede
 Opslagunit B5

Tekening no.: **5077-VB05**

Schaal: 1:100

Get: YvB

Datum: 13-04-2023

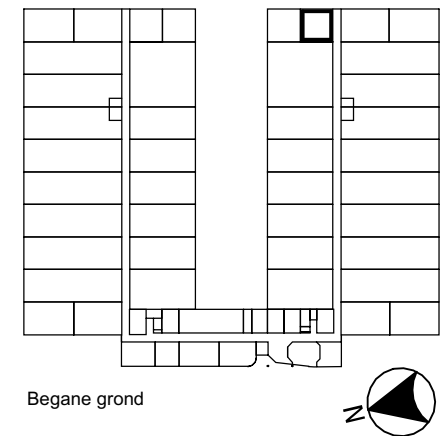
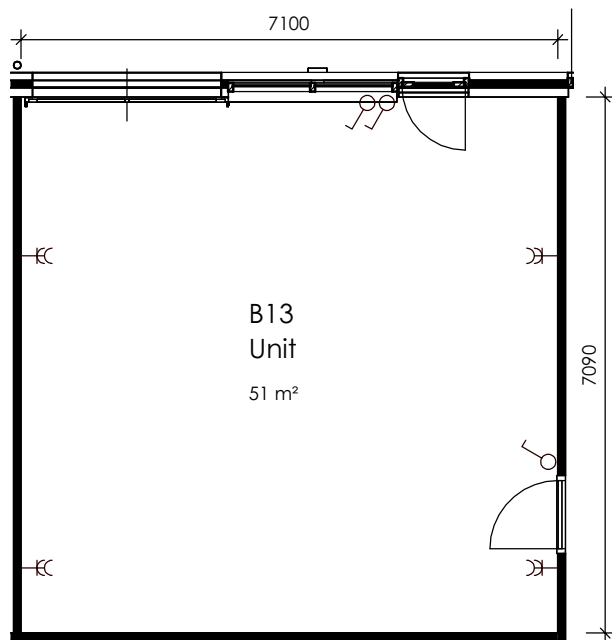

De plattegronden zijn geproduceerd voor promotionele doeleinden en ter indicatie.
Aan de plattegronden kunnen geen rechten worden ontleend.
Auteursrechten BOS Bouwadvies

Verhuurtekening



Midden Engweg 27
3882 TS Putten
Tel. 0341 36 13 62
E-mail: info@bosbouwadvies.nl

Tekening: Rigtersbleek - Aalten 4
7521 RB Enschede
Opslagunit B13

Tekening no.: **5077-VB13**

Schaal: 1:100

Get: YvB

Datum: 13-04-2023

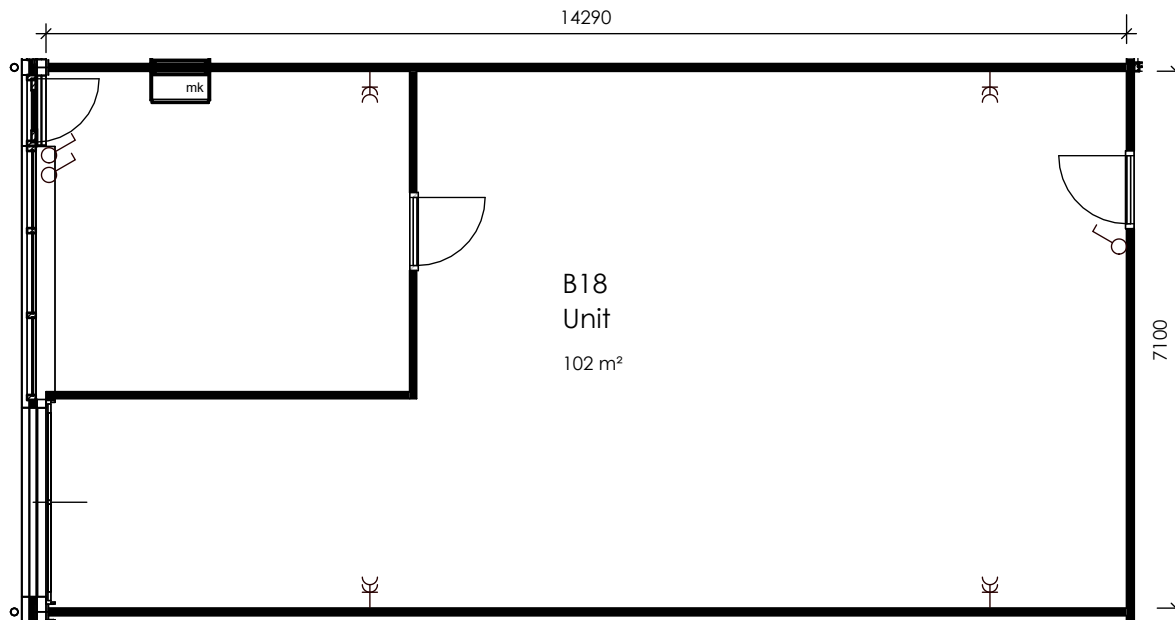
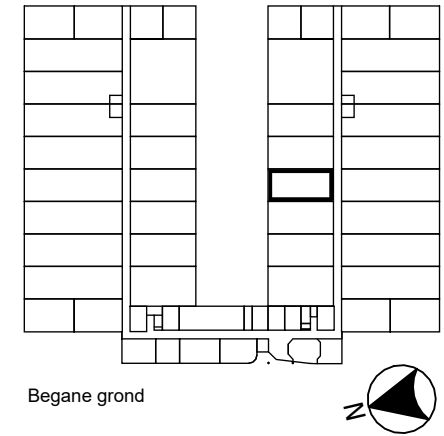

De plattegronden zijn geproduceerd voor promotionele doeleinden en ter indicatie.
Aan de plattegronden kunnen geen rechten worden ontleend.
Auteursrechten BOS Bouwadvies

Verhuurtekening



Midden Engweg 27
3882 TS Putten
Tel. 0341 36 13 62
E-mail: info@bosbouwadvies.nl

Tekening: Rigtersbleek - Aalten 4
7521 RB Enschede
Opslagunit B18

Tekening no.: **5077-VB18**

Schaal: 1:100

Get: YvB

Datum: 13-04-2023

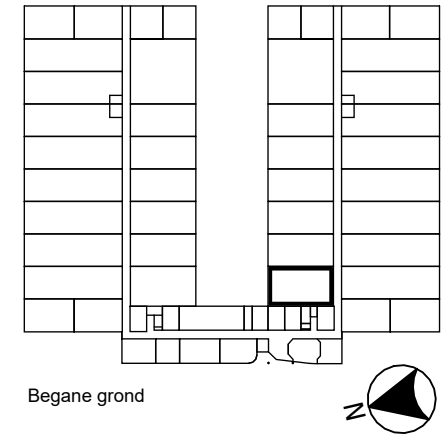
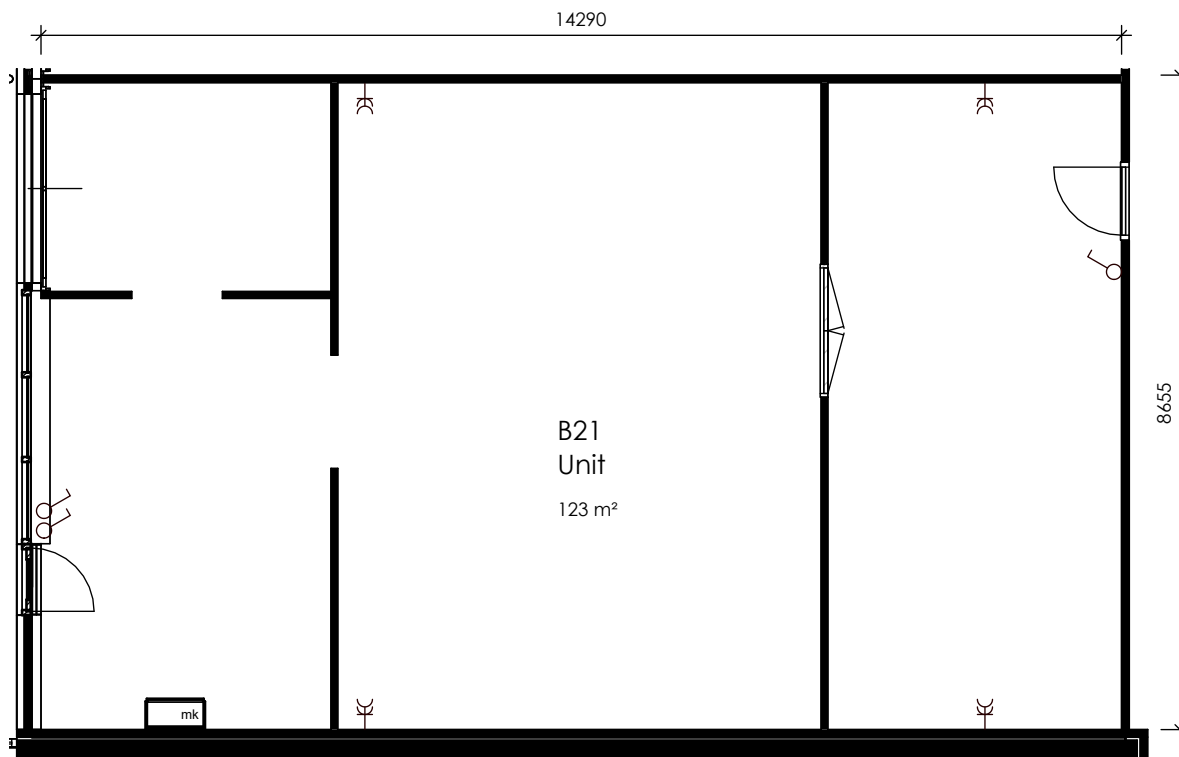

De plattegronden zijn geproduceerd voor promotionele doeleinden en ter indicatie.
Aan de plattegronden kunnen geen rechten worden ontleend.
Auteursrechten BOS Bouwadvies

Verhuurtekening



Midden Engweg 27
3882 TS Putten
Tel. 0341 36 13 62
E-mail: info@bosbouwadvies.nl

Tekening: Rigtersbleek - Aalten 4
7521 RB Enschede
Opslagunit B21

Tekening no.: **5077-VB21**

Schaal: 1:100

Get: YvB

Datum: 13-04-2023



<p>12345 25</p> <ul style="list-style-type: none"> — Vastgestelde kadastrale grens — Voorlopige kadastrale grens — Administratieve kadastrale grens — Bebouwing — Overige topografie <p>Voor een eensluitend uittreksel, Y. 8 februari 2019 De bewaarder van het kadaster en de openbare registers</p>	<p>Deze kaart is noordgericht</p> <p>Perceelnummer</p> <p>Huisnummer</p> <p>Schaal 1:1000</p> <p>Kadastrale gemeente Lonneker</p> <p>Sectie S</p> <p>Perceel 3244</p> <p>Aan dit uittreksel kunnen geen betrouwbare maten worden ontleend. De Dienst voor het kadaster en de openbare registers behoudt zich de intellectuele eigendomsrechten voor, waaronder het auteursrecht en het databankenrecht.</p>	
---	---	--

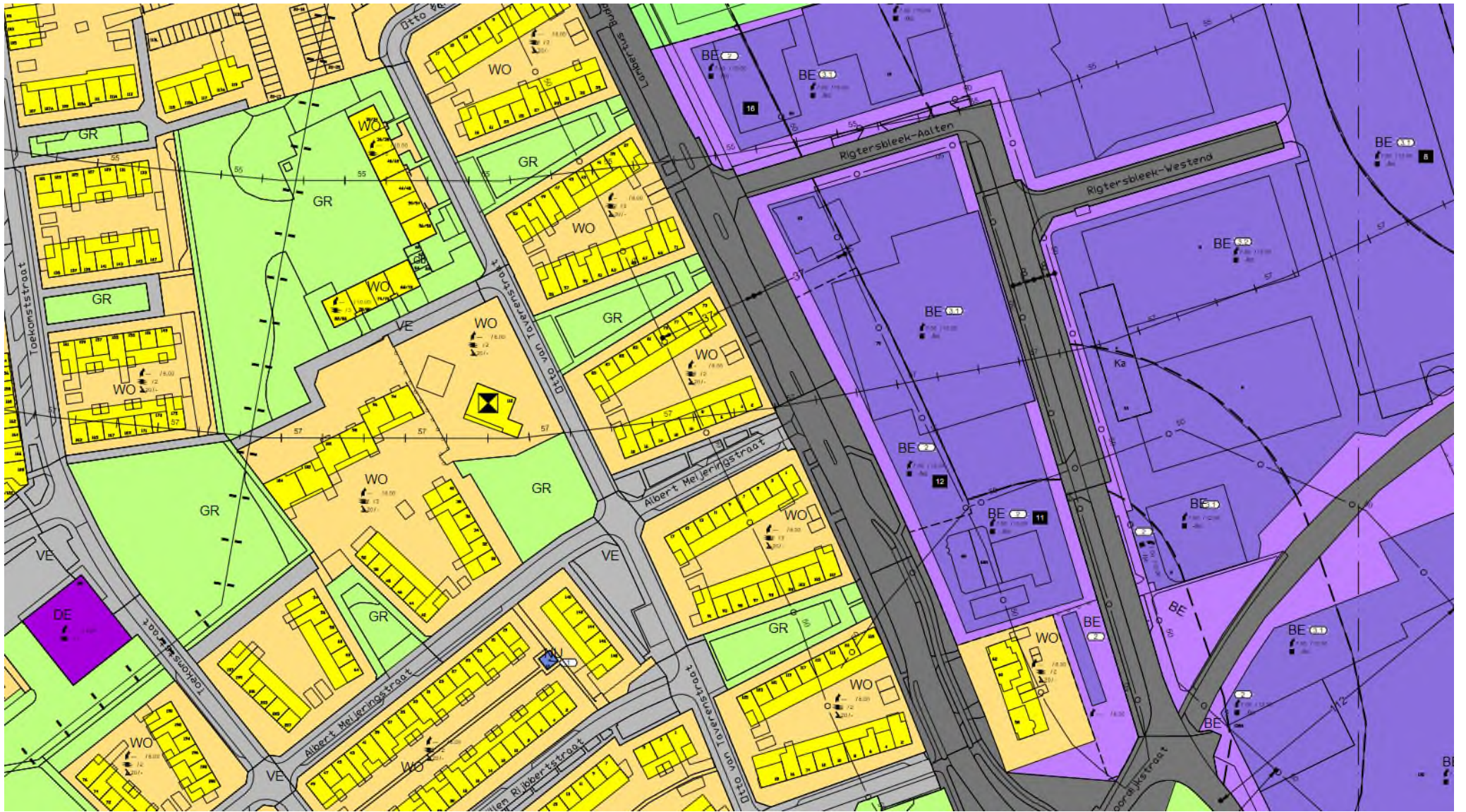

BASISBESTEMMINGEN

BE	BEDRIJVEN
BG	BEGRAAFPLAATS
CE	CENTRUMVOORZIENINGEN
DE	DETAILHANDEL
DI	DIENSTVERLENING
G1	GEMENGDE VOORZIENINGEN 1
GR	GROENVOORZIENINGEN
HO	HORECABEDRIJVEN
KA	KANTOREN
MA	MAATSCHAPPELIJKE VOORZIENINGEN
NU	NUTSVOORZIENINGEN
RV	RAILVERKEER
RE	RECREATIEVE VOORZIENINGEN
SP	SPORTVOORZIENINGEN
VE	VERBLIJFSDOELEINDEN
VR	VERKEERSDOELEINDEN
WO	WONEN

MEDEBESTEMMINGEN

Be	BEDRIJVEN
Bn	BENZINESERVICESTATION
De	DETAILHANDEL
Di	DIENSTVERLENING
Ga	GARAGEBEDRIJVEN
Gb	GARAGEBOXEN
Ho	HORECABEDRIJVEN
Ka	KANTOREN
Ma	MAATSCHAPPELIJKE VOORZIENINGEN
Re	RECREATIEVE VOORZIENINGEN
Sp	SPORTVOORZIENINGEN

SPECIFIEKE BESTEMMINGEN

10	FUNCTIE ZOALS AANGEGEVEN IN BIJLAGE B VAN DE VOORSCHRIFTEN MET VOLGNUMMER
----	---

Artikel 4 Bedrijven

4.1 Doeleindenomschrijving

4.1.1 Basisbestemming

1. De gronden, op de kaart aangewezen voor "Bedrijven", zijn, voor zover voorzien van de aanduiding:

BE 1: bestemd voor bedrijven uit categorie 1;

BE 2: bestemd voor bedrijven uit de categorieën 1 en 2;

BE 3.1: bestemd voor bedrijven uit de categorieën 1, 2 en 3.1;

BE 3.2: bestemd voor bedrijven uit de categorieën 1, 2, 3.1 en 3.2,

van de in bijlage A van deze voorschriften, onder de hoofdrubriek Bedrijven genoemde bedrijven, met de daarbij behorende bouwwerken en voorzieningen, zoals in- en uitritten, parkeervoorzieningen, laad-, los- en manoeuvreerruimte, groenvoorzieningen en nutsvoorzieningen, genoemd in categorie 2 uit de hoofdrubriek

Nutsvoorzieningen van de bij deze voorschriften behorende bijlage A.

2. Tot een gebruik in overeenstemming met de basisbestemming wordt gerekend de realisatie van een bedrijfsrestaurant en/of kantoorruimte, mits deze in directe relatie staan tot de in lid 4.1.1, onder 1, bedoelde bedrijven en beperkt blijven tot maximaal 30 % van het bedrijfsvloeroppervlak van de bedrijfsgebouwen op een bouwperceel.

3. Op de voor "Bedrijven" aangewezen gronden is, in afwijking van het bepaalde in lid 4.1.1, onder 1, uitgesloten:

1. de vestiging van detailhandelsbedrijven;
2. de vestiging van geluidzoneringsplichtige inrichtingen;
3. de vestiging van risicovolle inrichtingen;
4. de bouw van nieuwe dienstwoningen.

4.1.2 Medebestemming

De gronden, op de kaart aangewezen voor "Bedrijven" zijn, voor zover op de kaart als zodanig aangegeven, mede bestemd voor:

1. kantoren,
2. garagebedrijven, uit de op de kaart aangegeven categorie van de in bijlage A van deze voorschriften onder de hoofdrubriek Garagebedrijven genoemde bedrijven;
3. benzineservicestations, uit de op de kaart aangegeven categorie van de in bijlage A van deze voorschriften onder de hoofdrubriek Benzineservicestations genoemde bedrijven;
4. één dienstwoning,

met de daarbij behorende bouwwerken en voorzieningen, zoals in- en uitritten, parkeervoorzieningen, laad-, los-, en manoeuvreerruimte, groenvoorzieningen en nutsvoorzieningen, genoemd in categorie 2 uit de hoofdrubriek Nutsvoorzieningen van de bij deze voorschriften behorende bijlage A

4.1.3 Specifieke bestemming

De gronden, op de kaart aangewezen voor "Bedrijven", zijn, voor zover op de kaart als zodanig aangegeven, specifiek bestemd voor:

1. activiteiten, voor zover deze zijn genoemd in de bij deze voorschriften behorende lijst met specifieke bestemmingen (bijlage B), aangegeven met het daarmee corresponderende volgnummer op de kaart,

met de daarbij behorende bouwwerken en voorzieningen, zoals in- en uitritten, parkeervoorzieningen, laad-, los-, en manoeuvreerruimte, groenvoorzieningen en nutsvoorzieningen, genoemd in categorie 2 uit de hoofdrubriek Nutsvoorzieningen van de bij deze voorschriften behorende bijlage A

4.2 Bouwvoorschriften

4.2.1 Algemeen

1. Op de voor "Bedrijven" aangewezen gronden mag uitsluitend worden gebouwd voor zover dit in overeenstemming is met het bepaalde in lid 4.1.

4.2.2 Gebouwen

Voor het bouwen van gebouwen gelden de volgende bepalingen:

1. gebouwen zijn uitsluitend toegestaan binnen het op de kaart aangegeven bouwvlak;
2. gebouwen dienen te voldoen aan de op de kaart gegeven aanwijzingen ten aanzien van de situering, de verplichte bouwgrens, de dakhelling, de goot- en bouwhoogten, het aantal bouwlagen, het bebouwingspercentage, het minimale en/of maximale percentage brutovloeroppervlak, en de afstand tot zijdelingse perceelsgrenzen;
3. de inhoud van bestaande (dienst)woningen mag maximaal 600 m³ bedragen;
4. bij iedere (dienst)woning mogen binnen het op de kaart aangegeven bouwvlak bijgebouwen worden opgericht met een maximale oppervlakte van 50 m²;
5. in afwijking van het bepaalde in lid 4.2.2, onder 1, mogen bij ieder hoofdgebouw buiten het bouwvlak - al dan niet aangebouwde gebouwen, zoals berg- of werkruimten – worden gebouwd, mits het gezamenlijk oppervlak niet meer bedraagt dan 30 m² en de bouwhoogte niet meer dan 3 meter bedraagt. Deze gebouwen mogen niet voor de voorgevelrooilijn worden gebouwd.

6. de hoogte van een bijgebouw bij een (dienst)woning mag, in afwijking van het bepaalde lid 4.2.2, onder 2, maximaal 4,5 meter bedragen;
7. de bebouwing op het perceel, gelegen aan de noord-westhoek van de Goolkatenweg en de Spoordijkstraat, dient op de Spoordijkstraat te zijn georiënteerd

4.2.3 Bouwwerken, geen gebouwen zijnde

Voor het bouwen van bouwwerken, geen gebouwen zijnde, gelden de volgende bepalingen:

1. de hoogte van erf- en terreinafscheidingen mag maximaal 2 meter bedragen;
2. de hoogte van kunstobjecten, vlaggen- en lichtmasten mag maximaal 10 meter bedragen;
3. de hoogte van overige bouwwerken, geen gebouw zijnde, mag maximaal 3 meter bedragen.

4.2.4 Nutsvoorzieningen

In afwijking van het bepaalde in de leden 4.2.2 en 4.2.3, gelden voor het bouwen van nutsvoorzieningen de volgende bepalingen:

1. de oppervlakte van een bouwwerk mag maximaal 25 m² bedragen;
2. de goothoogte mag maximaal 3 meter bedragen.

4.2.5 Bestaande bebouwing

Bestaande bebouwing, die afwijkt van het bepaalde in de leden 4.2.1, 4.2.2, 4.2.3 en 4.2.4, mag worden gehandhaafd en/of vernieuwd.

4.3 Gebruiksbeplanning

1. Opslag op onbebouwde gronden ten dienste van bedrijven is toegestaan, mits deze niet plaats vindt vóór de voorgevel van het gebouw dat het dichtst bij de weg is gelegen, vanwaar het bedrijf is ontsloten.
2. Onverminderd het bepaalde in lid 4.3, onder 1, mag geen opslag van goederen plaatsvinden binnen een afstand van minder dan 3,5 meter van een niet langs een openbare weg of openbaar groen gelegen zijdelingse perceelsgrens en binnen een afstand van minder dan 5 meter van een niet langs een openbare weg of openbaar groen gelegen achterste perceelsgrens, tenzij de opslag van goederen uit het oogpunt van ramp- en brandbestrijding geen gevaar oplevert.
3. Tot een gebruik in strijd met de basisbestemming "Bedrijven", als bedoeld in lid 4.1.1, onder 2, wordt in elk geval gerekend de situatie dat meer dan 30 % van het bedrijfs vloer oppervlak van bedrijfsgebouwen op een bouwperceel in gebruik is voor kantoordoeleinden en/of als bedrijfsrestaurant.

4.4 Vrijstelling

4.4.1 Vrijstellingsbevoegdheid

Burgemeester en wethouders zijn bevoegd vrijstelling te verlenen van het bepaalde in:

1. lid 4.1.1, onder 1, ten behoeve van de vestiging dan wel wijziging of aanpassing van een bedrijf in een bedrijf dat niet is genoemd in de hoofdrubriek Bedrijven van bijlage A van deze voorschriften dan wel genoemd is in een naasthogere hoofdcategorie van die hoofdrubriek, mits dit bedrijf, gelet op de milieubelasting, naar aard en invloed op de omgeving kan worden gelijkgesteld met de volgens 4.1.1, onder 1 op die locatie toegestane bedrijven;
2. lid 4.1.1, onder 2, voor de realisering van kantoorruimte en/of een bedrijfsrestaurant tot maximaal 49 % van het bedrijfs vloer oppervlak van de op het perceel aanwezige bedrijfsbebouwing, mits de kantoorruimte en/of het bedrijfsrestaurant een onlosmakelijk geheel vormt met de op het perceel aanwezige bedrijfsbebouwing en op eigen terrein voldoende parkeerruimte aanwezig is;
3. lid 4.1.2, onder 2, ten behoeve van de vestiging dan wel wijziging of aanpassing van een garagebedrijf in een garagebedrijf dat niet is genoemd in de hoofdrubriek Garagebedrijven van bijlage A van deze voorschriften dan wel genoemd is in een naast hogere hoofdcategorie van die hoofdrubriek, mits dit bedrijf, gelet op de milieubelasting, naar aard en invloed op de omgeving kan worden gelijkgesteld met de volgens lid 4.1.2, onder 2, op die locatie toegestane garagebedrijven;
4. lid 4.1.2, onder 3, ten behoeve van de vestiging dan wel wijziging of aanpassing van een benzineservicestation in een benzineservicestation dat niet is genoemd in de hoofdrubriek Benzineservicestations van bijlage A van deze voorschriften dan wel genoemd is in een naast hogere hoofdcategorie van die hoofdrubriek, mits dit bedrijf, gelet op de milieubelasting, naar aard en invloed op de omgeving kan worden gelijkgesteld met de volgens lid 4.1.2, onder 3, op die locatie toegestane benzineservicestations;
5. lid 4.2.1, onder 1, voor de bouw van en/of het gebruik van bedrijfsgebouwen ten behoeve van perifere detailhandel binnen het gebied maximaal 50 meter ten westen van de Tubantiasingel.

Deze vrijstelling wordt slechts verleend, als aannemelijk wordt gemaakt dat het te vestigen bedrijf de verzorgingsstructuur binnen en/of buiten het plangebied vanuit distributie-planologisch opzicht niet onevenredig zal aantasten en dat door de vestiging van het bedrijf de verkeersbelasting en/of parkeerdruk in de omliggende woonomgeving niet onevenredig zal toenemen.

Bij het verlenen van deze vrijstelling kunnen burgemeester en wethouders bepalen dat maximaal 15 % van de bedrijfs vloer oppervlakte - met een maximum van 100 m² per

bedrijf - mag worden gebruikt voor niet perifere detailhandel;

6. lid 4.2.1, onder 1, voor de bouw en/of het gebruik van bedrijfsgebouwen ten behoeve van de vestiging van een recreatieve markt met daaraan onder geschikt:

1 detailhandel;

2 (ambachtelijke) dienstverlening, zoals:

- + aardewerkproductie op ambachtelijk niveau;
- + atelier ten behoeve van een beeldend kunstenaar;
- + afhaaldepot ten behoeve van chemische reiniging;
- + computerservice;
- + kappersbedrijf;
- + inrichting tot het vervaardigen van kleding op ambachtelijk niveau;
- + lijstenmakerij op ambachtelijk niveau;
- + pedicure- en manicuresalon;
- + reparatie ten behoeve van particulieren (exclusief auto's en motorfietsen);
- + schoenherstelinrichting;
- + veiling voor huisraad, kunst en dergelijke;
- + horecabedrijven uit categorie 1 en 2 van de in bijlage A van deze voorschriften onder de hoofdrubriek Horecabedrijven genoemde bedrijven;
- + evenementen en beursruimte;
- + parkeervoorzieningen.

Voor de toepassing van deze vrijstellingsbepaling gelden de volgende voorwaarden:

- a) voorzover in deze bepaling niet anders aangegeven, zijn de leden 4.1.1, 4.2, 4.3.1, 4.3.2 en 4.5 van overeenkomstige toepassing;
- b) binnen het plangebied mag maximaal één recreatieve markt aanwezig zijn;
- c) vestiging is alleen toegestaan, indien elders gelijktijdig binnen de gemeente Enschede een dergelijke markt wordt opgeheven;
- d) vestiging is alleen toegestaan op de gronden, die in dit plan worden begrensd door de Spoordijkstraat, de Goolkatenweg, de Richtersweg en de Tubantiasingel;
- e) de bedrijfs vloer oppervlakte mag niet bedragen dan 3500 m², waarbij de volgende verdeling geldt:
 - * tenminste 75 % dient te bestaan uit markten, bestaande uit kleinschalige standplaatsen of eenheden van maximaal 200 m² verkoop vloer oppervlakte; hierbij mag maximaal 10 % bestaan uit eenheden tot 500 m²;
 - * maximaal 10 % horeca;
 - * maximaal 15 % evenementen- en beursruimte.
- f) de vestiging van zelfstandige detailhandel- en/of horeca-activiteiten, die geen relatie hebben met de recreatieve markt, is niet toegestaan;
- g) op of in de (onmiddellijke) nabijheid van het terrein van de recreatieve markt dient

voldoende parkeergelegenheid aanwezig te zijn.

7. lid 4.2.2, onder 5, voor een gezamenlijk oppervlak van gebouwen buiten het bouwvlak tot maximaal 50 m², mits het bebouwingspercentage niet meer bedraagt dan 50 %;
8. lid 4.2.2, onder 6, voor een bouwhoogte van gebouwen buiten het bouwvlak tot maximaal 4,5 meter;
9. lid 4.2.3, onder 1, voor de hoogte van erf- en terreinafscheidingen tot maximaal 3 meter.

4.4.2 Voorwaarden voor de vrijstelling

De in lid 4.4.1 genoemde vrijstellingen worden uitsluitend verleend onder de voorwaarde dat het woon- en leefklimaat en de bebouwings- en gebruiksmogelijkheden van de nabij gelegen gronden en bouwwerken niet onevenredig worden aangetast.

4.5 Wijziging

4.5.1 Wijzigingsbevoegdheid

Burgemeester en wethouders zijn bevoegd op grond van artikel 11 van de Wet op de Ruimtelijke Ordening het plan te wijzigen door:

1. het verwijderen van de kaart van een medebestemming, indien de betreffende activiteit ter plaatse gedurende tenminste een half jaar is beëindigd en er geen redenen zijn om aan te nemen dat de activiteit op korte termijn wordt voortgezet;
2. het verwijderen van de kaart van een specifieke bestemming en het verwijderen daarvan van de bij deze voorschriften behorende lijst met specifieke bestemmingen (bijlage B), indien de betreffende activiteit ter plaatse gedurende tenminste een half jaar is beëindigd en er geen redenen zijn om aan te nemen dat de activiteit op korte termijn wordt voortgezet;
3. het wijzigen van de basisbestemming "Bedrijven" in de basisbestemmingen "Verblijfsdoeleinden, als bedoeld in artikel 18, en "Wonen", als bedoeld in artikel 20, alsmede het toevoegen van een bouwvlak en/of het veranderen van de vorm van een bestaand bouwvlak, indien dit vanuit stedenbouwkundig opzicht aanvaardbaar wordt geacht, met dien verstande dat:
 - * voldaan moet worden aan het bepaalde in artikel 3 (Zonerings) van deze voorschriften;
 - * de woningen gebouwd moeten worden in de voorgevelrooilijn;
 - * de diepte van de woningen maximaal 13 meter mag bedragen;
 - * het aantal bouwlagen van de woningen maximaal 2 mag bedragen;
 - * de bouwhoogte van de woningen maximaal 10 meter mag bedragen;
 - * in voldoende parkeergelegenheid wordt voorzien;
 - * tussen het op te nemen bouwvlak en de in bijlage A van deze voorschriften genoemde bedrijven en/of voorzieningen een afstand aanwezig dient te zijn, die groter dan of gelijk is aan:



- 30 meter, voor categorie 2- bedrijven en/of voorzieningen;
- 50 meter, voor categorie 3.1.- bedrijven en/of voorzieningen;
- 100 meter, voor categorie 3.2.- bedrijven en/of voorzieningen;
- 200 meter, voor categorie 4.1.- bedrijven en/of voorzieningen;
- 300 meter, voor categorie 4.2.- bedrijven en/of voorzieningen;
- 500 meter, voor categorie 5.1.- bedrijven en/of voorzieningen;
- 700 meter, voor categorie 5.2.- bedrijven en/of voorzieningen;
- 1000 meter, voor categorie 5.3.- bedrijven en/of voorzieningen;
- 1500 meter, voor categorie 6- bedrijven en/of voorzieningen.

Van deze afstandsnormering kan worden afgeweken, indien uit onderzoek blijkt dat de feitelijke milieubelasting van de milieubelastende activiteit lager is dan de normbelasting van die activiteit en afwijking vanuit milieuhygiënisch oogpunt verantwoord is.

- * Voor het overige het bepaalde in artikel 20 ten aanzien van de basisbestemming “Wonen” van overeenkomstige toepassing is.

4. de vestiging van een bedrijfsverzamelgebouw, met dien verstande dat:

- * de hoogte van de bebouwing maximaal 11 meter mag bedragen;
- * de afstand tot de erfscheiding minimaal 10 meter dient te bedragen;
- * de bebouwing op de Spoordijkstraat dient te zijn georiënteerd;
- * op eigen terrein voldoende parkeergelegenheid aanwezig dient te zijn

4.5.2 Voorwaarden voor de wijzigingsbevoegdheid

Een wijzigingsplan als bedoeld in lid 4.5.1, onder 3, kan niet eerder worden vastgesteld dan nadat:

1. inzicht is gegeven in de kwaliteit van de bodem en is aangetoond dat noodzakelijke bodemsaneringen technisch en financieel kunnen worden uitgevoerd;
2. is onderzocht of realisatie van het plan leidt tot verstoring en/of vernietiging/ doding van door de Flora- en faunawet beschermde planten- en diersoorten en, zo dit laatste het geval is, of er ten behoeve van het plan voor deze handeling een ontheffing op grond van artikel 75 van de Flora- en faunawet kan worden afgegeven;
3. is onderzocht of de grenswaarden voor zwaveldioxide, stikstofdioxide, stikstofoxiden, zwevende deeltjes (PM 10), lood, koolmonoxide en benzeen, als bedoeld in het Besluit luchtkwaliteit 2005 in acht worden genomen;
4. is aangetoond dat het plan financieel uitvoerbaar is.



Goed verzekerd met Snelder Zijlstra Verzekeringen

Of je nu net begonnen bent als ondernemer of recentelijk wijzigingen hebt doorgevoerd binnen jouw bedrijf, onze verzekeringsadviseur staat voor je klaar. Samen inventariseren we welke verzekeringen er al afgesloten zijn en welke nog nodig zijn voor jouw onderneming. Wij lopen zorgvuldig na of ze aansluiten op de actuele situatie van jouw bedrijf.

De best passende verzekering voor

- ✓ Gebouwen
- ✓ Bedrijfsschade
- ✓ Aansprakelijkheid
- ✓ Werknemers
- ✓ Transport
- ✓ Mobiliteit

Contact opnemen?

Onze verzekeringsadviseur komt graag langs voor een vrijblijvende check-up. Neem contact op voor meer info!

053 485 22 55

verzekeringen@snelderzijlstra.nl

snelderzijlstra.nl

*Plan een
kosteloze
check-up!*



Niels Voortman
Adviseur
zakelijke verzekeringen