





Kenmerken

 ca. 156 m²

 ca. 187 m²

 3 Slaapkamers

 Breda, Zandberg

**Welkom in uw
nieuwe thuis**

 076 514 74 53

 info@vandersande.nl

www.vandersande.nl

Wethouder Romboutsstraat 17

4818 HG Breda



“ Wij maken van deze prachtige woning jouw nieuwe thuis.”

Uw contactpersonen



Pieter Ahsman

Register Makelaar / Taxateur /
Partner

☎ 06 50 21 86 75

✉ p.ahsman@vandersande.nl



Marieke Woestenberg

Commercieel Medewerker

☎ 076 514 74 53 / 06 83 40 89 55

✉ m.woestenberg@vandersande.nl



Inhoud

- De woning
- Begane grond
- Eerste verdieping
- Tweede verdieping
- Tuin
- Bijzonderheden
- Verkoper vertelt
- Plattegronden
- Breda, prachtige stad
- Wijkstatistieken
- Lijst van zaken
- Extra informatie
- Hypotheek
- Onze dienstverlening
- Klanttevredenheid
- Ons team

De woning

In de geliefde wijk Zandberg ligt deze karakteristieke tussenwoning, een zeldzame vondst die direct opvalt. Een instapklare woning met stijl en karakter, die perfect aansluit bij het gezellige en bruisende leven in Breda Zuid. Dit is een plek waar je jezelf onmiddellijk thuis voelt, waar de authentieke elementen, zoals glas-in-loodramen en sierlijke hoge plafonds, een warme sfeer creëren.





Specificaties

Soort woning:	eengezinswoning	Aantal kamers:	5
Bouwjaar:	1927	Aantal slaapkamers:	3
Woonoppervlakte:	ca. 156 m ²	Aantal woonlagen:	4
Perceeloppervlakte:	ca. 187 m ²	Tuinligging:	noordoost
Inhoud:	ca. 517 m ³	Wijk:	Zandberg
		Energie label:	C

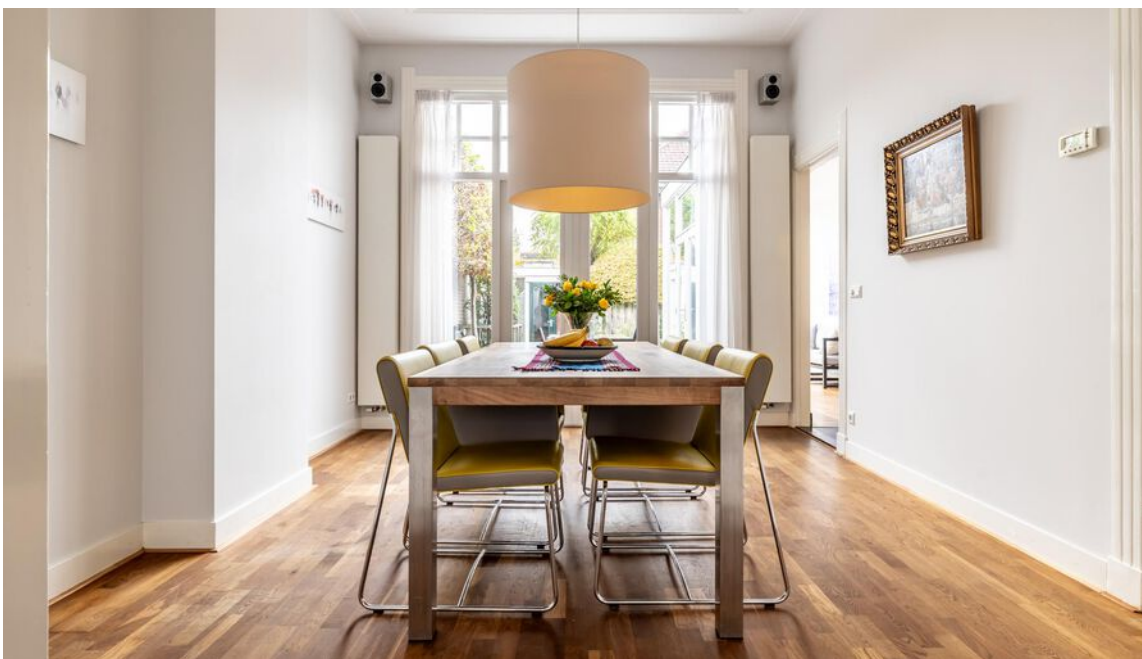

Begane grond

Bij binnenkomst in deze prachtige woning word je begroet door een sfeervolle entree met authentieke details. Vanuit de hal stap je de royale woonkamer en-suite binnen, die dankzij de schuifdeuren met glas-in-lood perfect in te delen is. Hier is het elke dag genieten van het licht dat door de brede erker aan de voorkant binnenvalt, terwijl je aan de achterkant van de kamer via de openslaande tuindeuren zo naar buiten wandelt.

De woonkamer is het perfecte decor voor gezellige winteravonden met een knisperend haardvuur – de klassieke hardstenen schouw met gashaard zorgt voor die extra warme en huiselijke touch. Met voldoende ruimte voor een knusse zithoek én een riante eettafel biedt deze ruimte alle mogelijkheden om familie en vrienden te ontvangen of heerlijk ontspannen van je eigen plek te genieten.

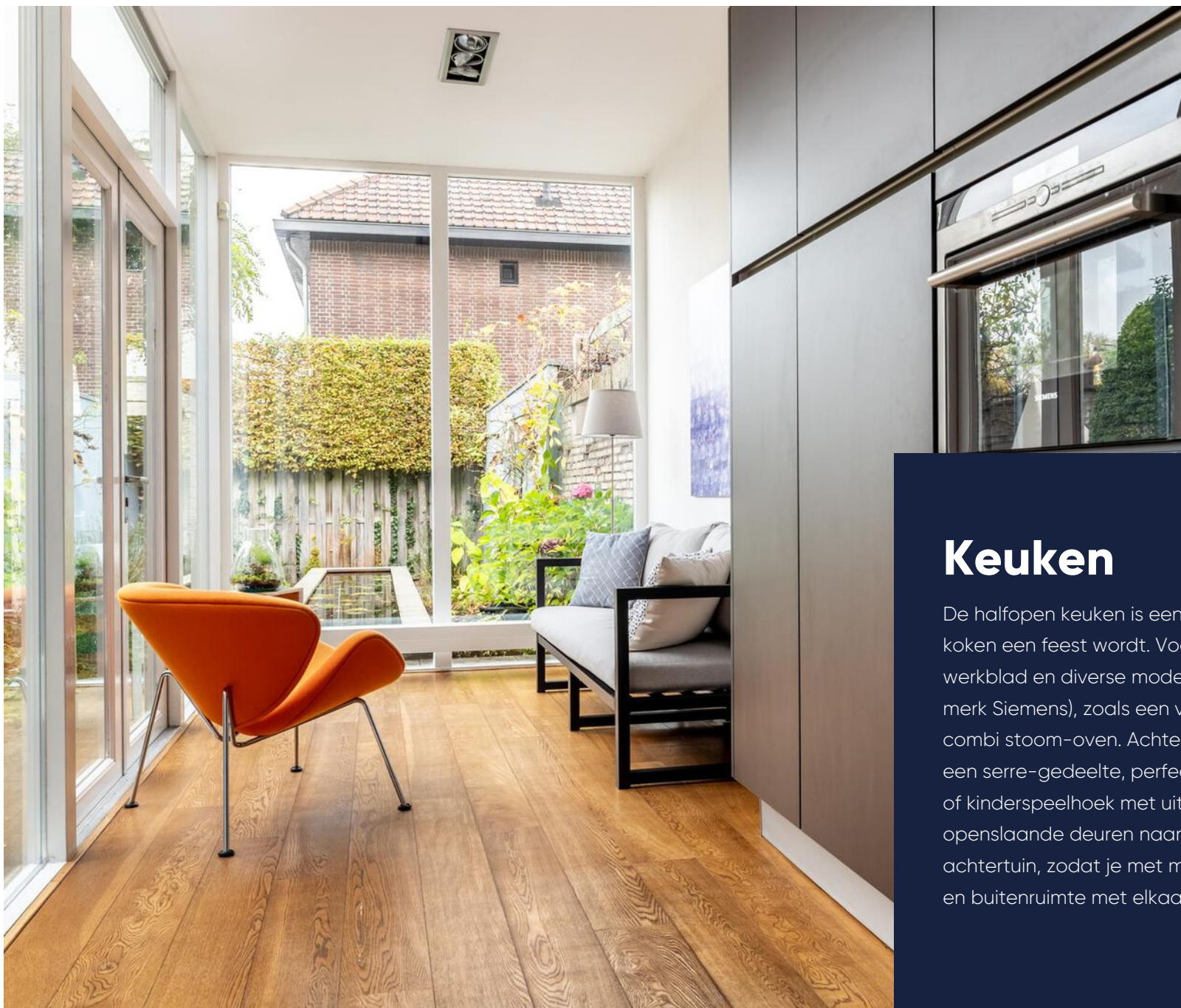

Keuken

De halfopen keuken is een praktische ruimte waar koken een feest wordt. Voorzien van een composiet werkblad en diverse moderne apparatuur (van het merk Siemens), zoals een vriezer, vaatwasser en combi stoom-oven. Achterin de keuken bevindt zich een serre-gedeelte, perfect voor een extra ontbijttafel of kinderspeelhoek met uitzicht op de tuin. Hier zijn ook openslaande deuren naar het terras en de diepe achtertuin, zodat je met mooi weer al snel de binnen- en buitenruimte met elkaar kunt verbinden.





Eerste verdieping

Op de eerste verdieping tref je drie ruime slaapkamers, waarvan één met toegang tot een charmant balkon aan de voorzijde. De kamers zijn voorzien van een eiken houten vloer en strak gestuukte wanden, wat zorgt voor een frisse uitstraling. De badkamer, gesitueerd aan de achterzijde, is modern uitgevoerd met een ligbad, douche en dubbele wastafel. Hier kun je de dag ontspannen beginnen of afsluiten.

Tevens is er een separate toiletruimte gesitueerd. In één van de kamers zijn aansluitingen voor wasapparatuur en de combiketel discreet weggewerkt, zodat deze functies niet ten koste gaan van de esthetiek van de ruimte.







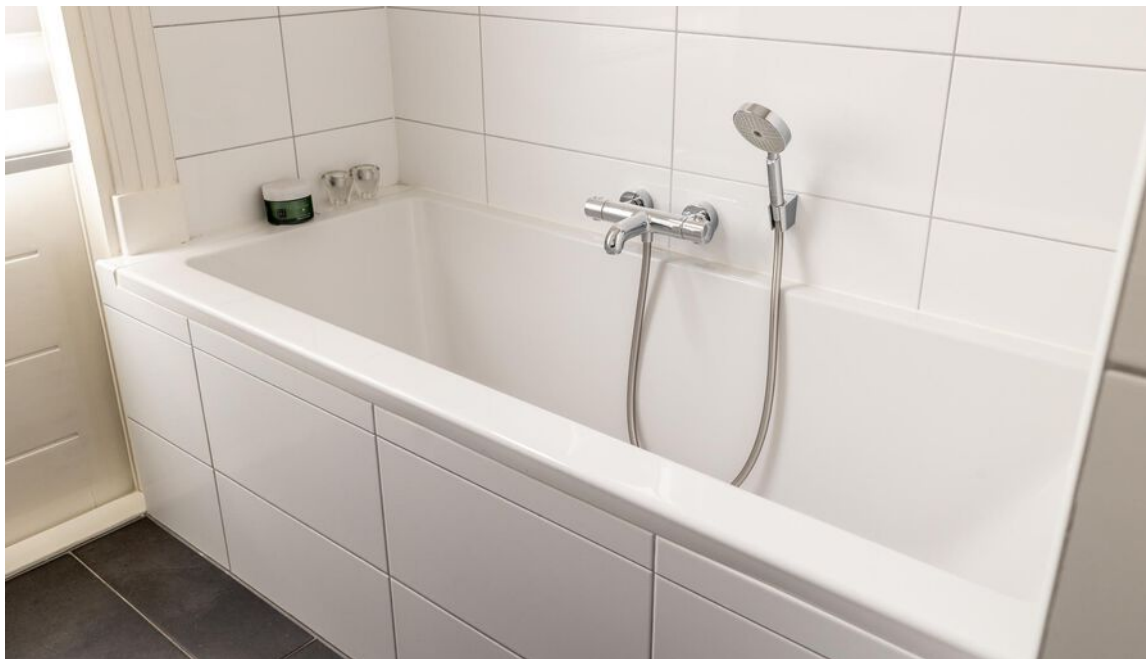

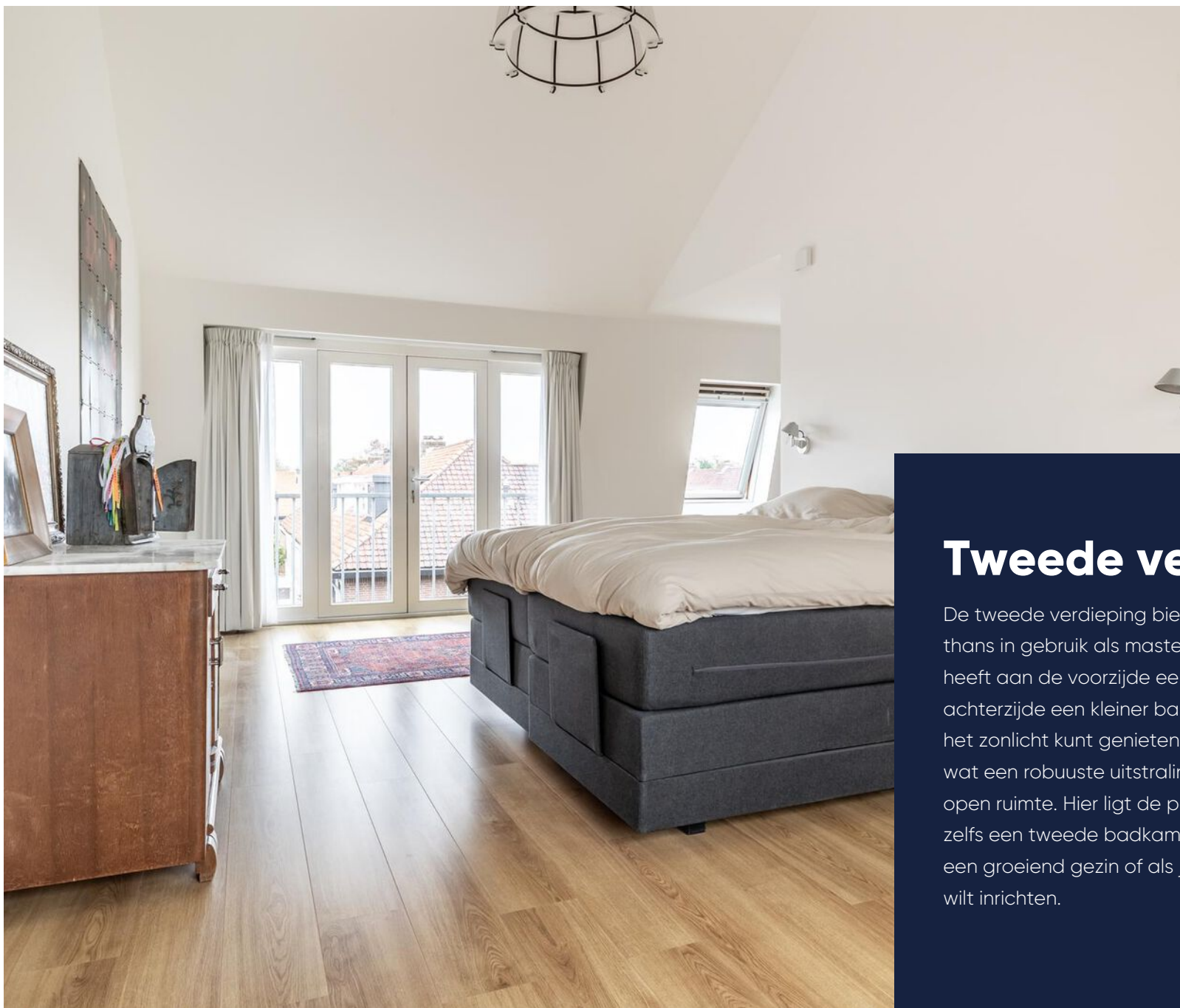

Tweede verdieping

De tweede verdieping biedt een royale open zolder, thans in gebruik als master bedroom. Deze ruimte heeft aan de voorzijde een Frans balkon en aan de achterzijde een kleiner balkon, waardoor je altijd van het zonlicht kunt genieten. De kap is deels zichtbaar, wat een robuuste uitstraling geeft aan deze lichte en open ruimte. Hier ligt de potentie om extra kamers of zelfs een tweede badkamer te creëren – ideaal voor een groeiend gezin of als je graag een gastenverblijf wilt inrichten.



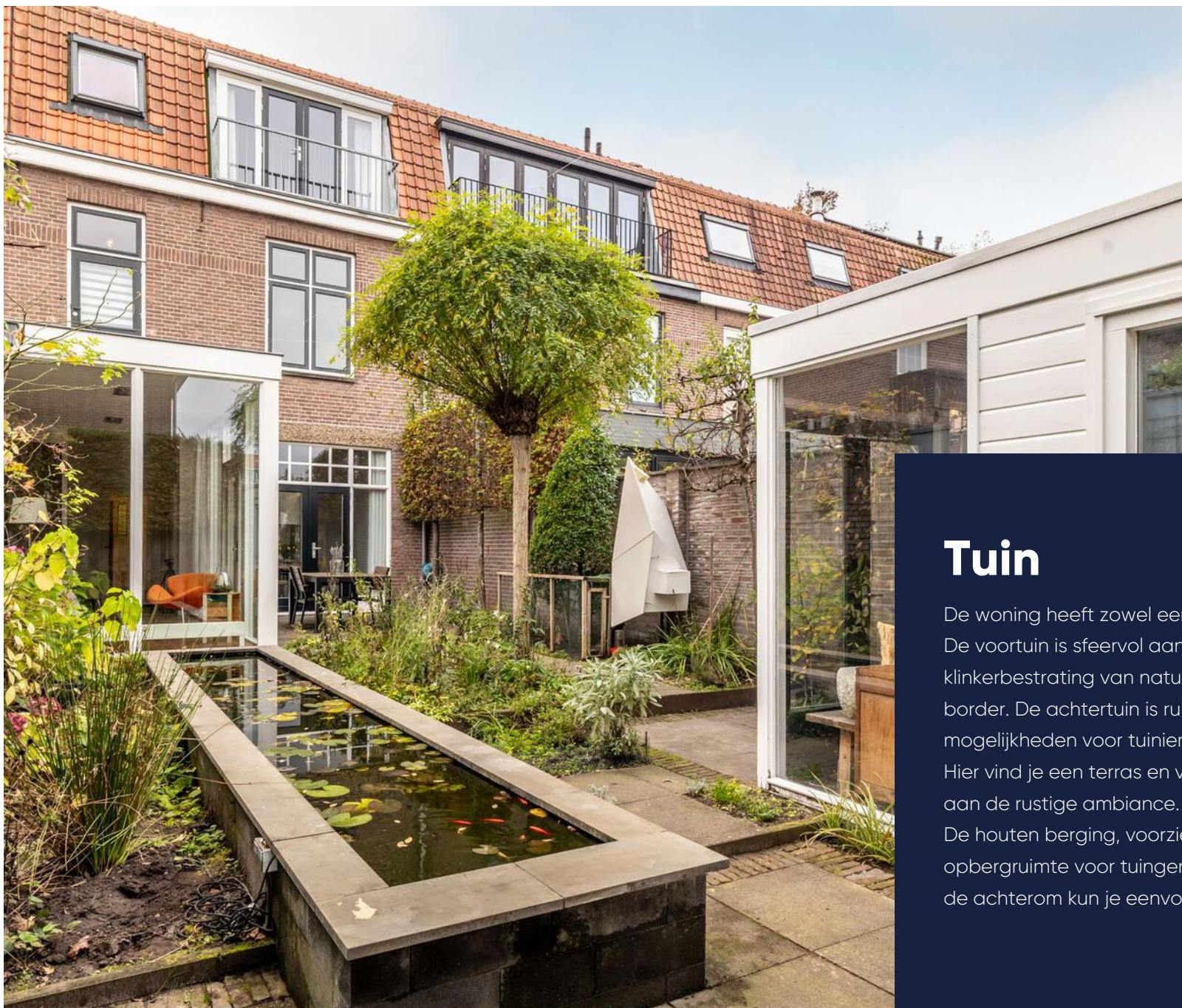

Tuin

De woning heeft zowel een voor- als achtertuin. De voortuin is sfeervol aangelegd met klinkerbestrating van natuursteen en een groene border. De achtertuin is ruim en biedt volop mogelijkheden voor tuinieren, zonnen, en buiten eten. Hier vind je een terras en vijverpartij, wat bijdraagt aan de rustige ambiance. De houten berging, voorzien van elektra, biedt extra opbergruimte voor tuingereedschap of fietsen, en via de achterom kun je eenvoudig in- en uitlopen.



Bijzonderheden

- De woning is voorzien van houten kozijnen met dubbele beglazing;
- Er zijn 9 zonnepanelen aanwezig van het merk Trina Solar van elk 395 Wattpiek (met een totaalvermogen van 3.555 Wattpiek);
- Circa 2015 voorgevel gereinigd is en voorgevel opnieuw gevoegd is (met een authentieke knipvoeg);
- Deze woning heeft energielabel C;
- Indicatie huidig energieverbruik:
Gas: 550m³
Elektra: 1600 kWh
Gebaseerd op een 2 -persoonshuishouding.

Aan bovengenoemde opgaven kunnen geen rechten worden ontleend, aangezien de vermelde kosten variabel zijn en/of periodiek gewijzigd kunnen worden.



Verkoper vertelt

Ruim 15 jaar geleden kochten wij de woning Wethouder Romboutsstraat 17. We vielen meteen voor de charme en potentie. Ondanks de verlaagde plafonds en plavuizen in hal en keuken, een lelijke achterbouw en een verwaarloosde tuin.... een ruwe diamant.

Met onze bouwkundige achtergrond zijn we de uitdaging van een flinke verbouwing aangegaan. We hebben het oorspronkelijke karakter zoveel mogelijk teruggebracht. Ontsierende elementen verwijderd en originele onderdelen gerestaureerd. Maar ook hebben we er een comfortabele en eigentijdse woonplek van gemaakt. En later is de woning met het realiseren van de opbouw flink uitgebreid en zijn zonnepanelen gelegd.

Wat hebben hier altijd met veel plezier gewoond! Het is een rustige en groene straat, maar met veel levendigheid en voorzieningen op loopafstand. We blijven daarom ook in de buurt wonen, maar wilden na 15 jaar op zoek naar weer eens een ander type huis. Het is spannend om afscheid te nemen van deze fijne plek waar we zoveel liefde in gestopt hebben en hebben teruggekregen.

We hopen dat de nieuwe bewoners net zo gaan genieten van de charme van het huis en de wijk zoals wij dat afgelopen jaren hebben gedaan!

Plattegrond

Begane grond

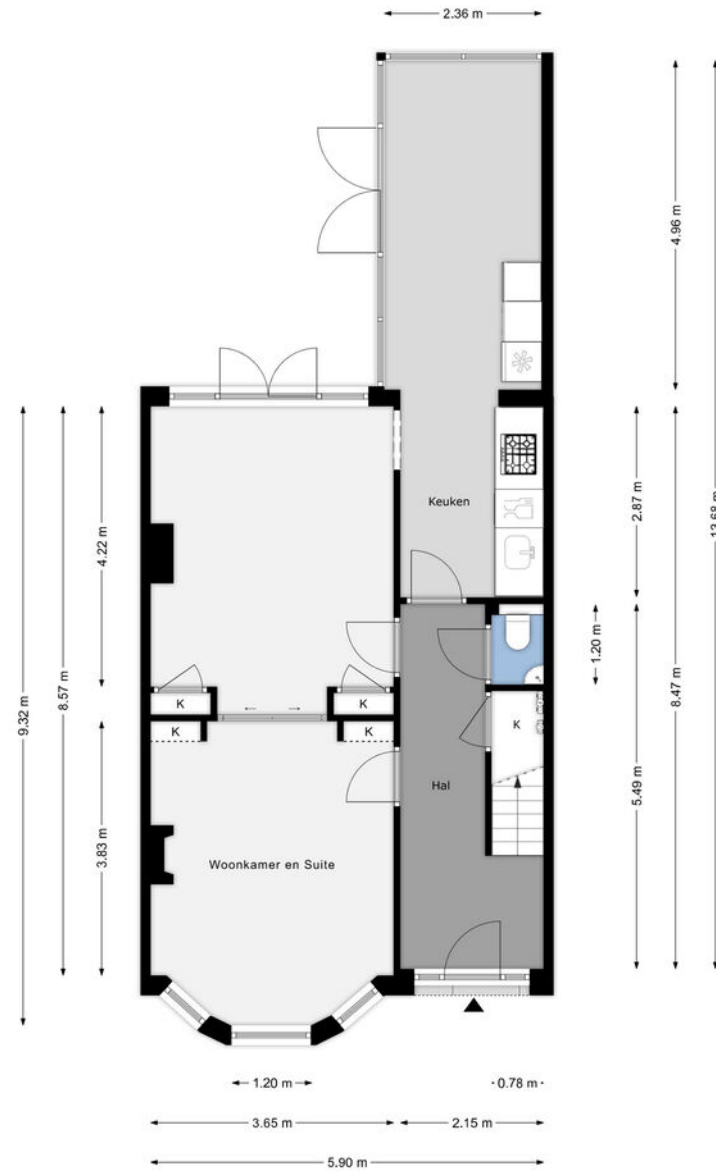



Plattegrond

Eerste verdieping

Plattegrond

Tweede verdieping

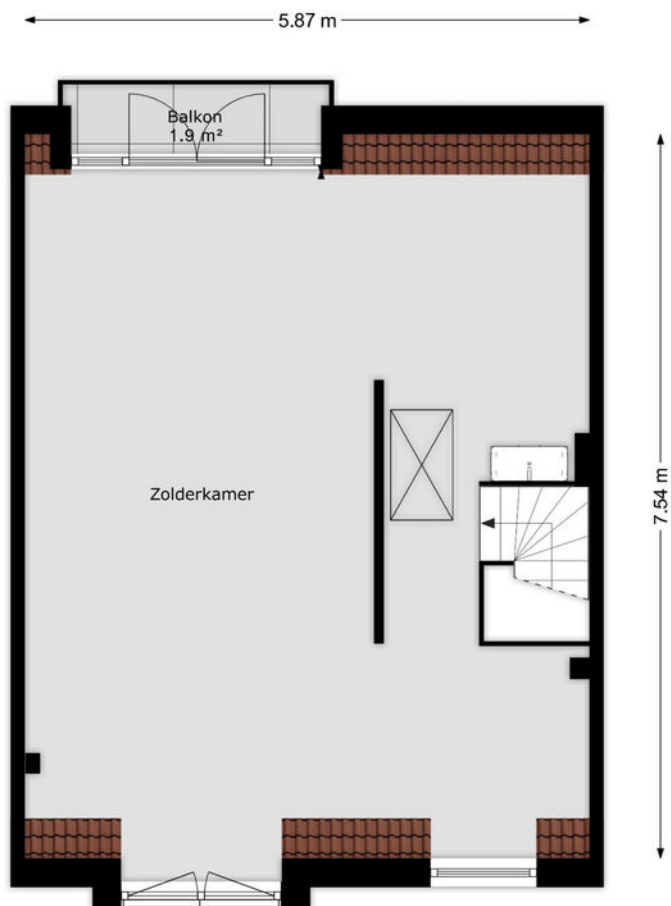

Kadastrale kaart

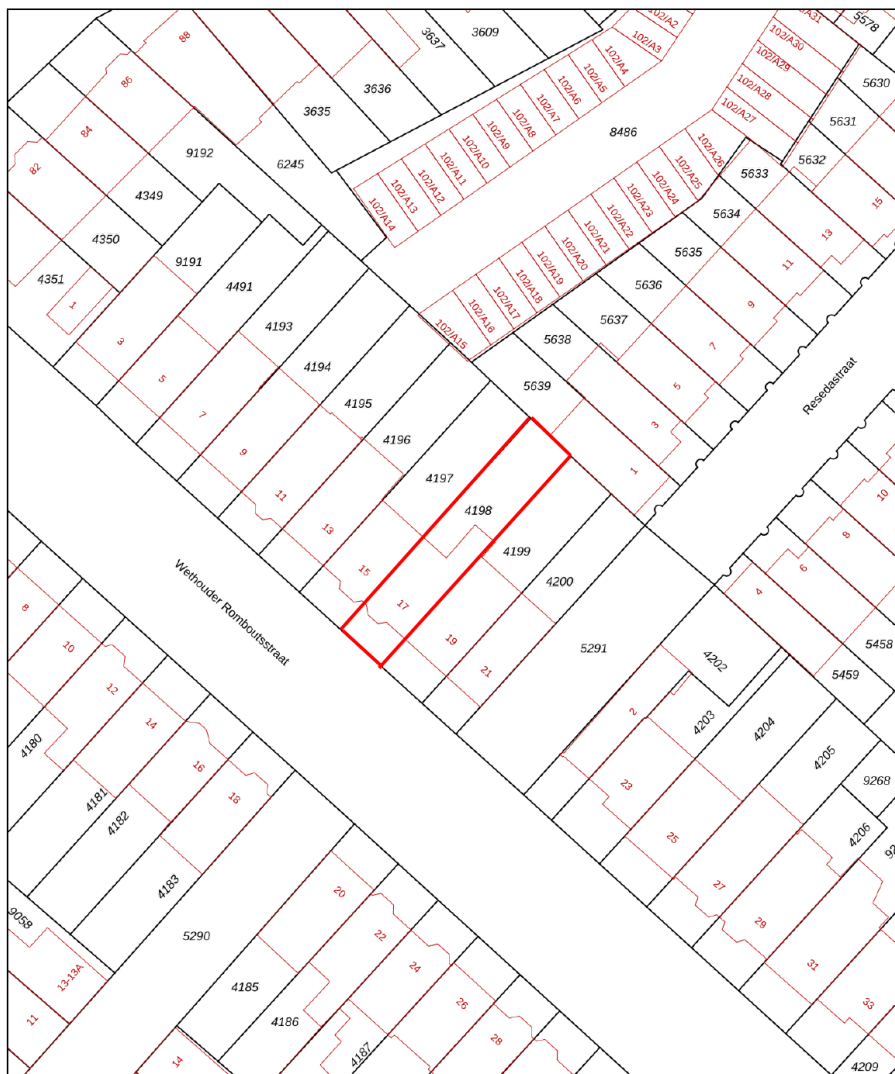

12345	Deze kaart is noordgericht	Schaal 1: 500	
25	Perceelnummer	Kadastrale gemeente Breda	
	Huisnummer	Sectie D	
	Vastgestelde kadastrale grens	Perceel 4198	
	Voorlopige kadastrale grens		
	Administratieve kadastrale grens		
	Bebouwing		

Voor een eensluidend uittreksel.
De Bewaarder van het Kadaster en de openbare registers

Aan dit uittreksel kunnen geen betrouwbare maten worden ontleend.
De Dienst voor het Kadaster en de openbare registers behoudt zich de intellectuele eigendomsrechten voor, waaronder het auteursrecht en het databankenrecht.

Kadastrale kaart

Gemeente: Breda
Sectie: D
Huisnummer: 17
Perceelnummer: 4198
Grootte: ca. 187 m²



BREDA

Over de stad

Breda is een echte Brabantse stad met een levendig centrum. Wonen in Breda betekent genieten van cafés, terrassen en winkels, maar ook van musea, theater en bioscopen. Daarnaast heeft Breda een bosrijke omgeving, met onder andere de Rith, het Mastbos, het Liesbos, de Ulvenhoutse bossen en de Teteringse Heide.

De stad heeft een grote aantrekkingskracht op alleenstaanden, jonge gezinnen, senioren en studenten. Er is dan ook voor ieder wat wils te vinden in het woningaanbod. En elke wijk in Breda heeft zijn eigen karakter

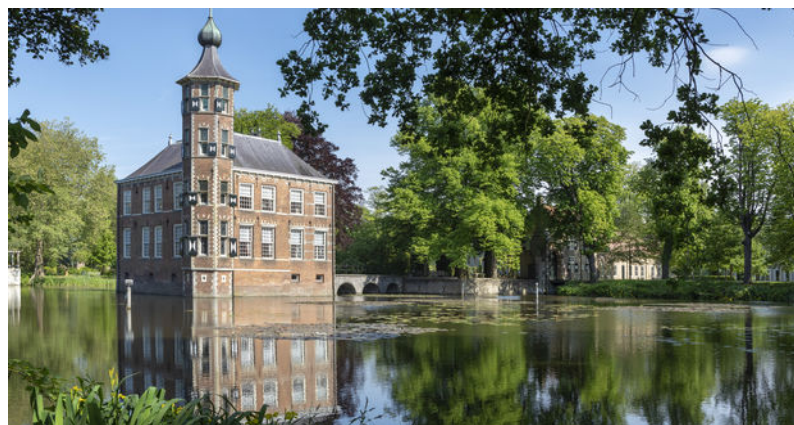

Wijkstatistieken

Buurtinformatie - Breda / Zandberg



Mannelijke inwoners

49%



Auto(s) per inwoner

1,3 per huishouden



Middelbare school

400 m



De huisarts

1,7 km



Vrouwelijke inwoners

51%



De school

750 m



De supermarkt

1 km



Leeftijd

0 - 14: 17%

15 - 24: 12%

25 - 44: 17%

45 - 64: 34%

65+: 20%



Huishoudens

Eenpersoons: 26%

Zonder kinderen: 35%

Met kinderen: 40%



Koop / huur

Koop: 72%

Huur: 28%

Lijst van zaken

Woning - Interieur

(Gas)kachels

Designradiator(en)

Verlichting, te weten

- inbouwspots/dimmers
- opbouwspots/armaturen/lampen/dimmers
- losse (hang)lampen

Raamdecoratie/zonwering binnen, te weten

- gordijnrails
- gordijnen
- vitrages
- rolgordijnen
- jaloezieën
- (losse) horren/rolhorren
- Plisse gordijnen

Vloerdecoratie, te weten

- vloerbedekking
- parketvloer
- houten vloer(delen)
- laminaat
- plavuizen

Blijft
achter

Gaat
mee

Ter
overname

X

X

X

X

X

X

X

X

X

X

X

X

X

X

X

X

X

Woning - Keuken

Keukenblok (met bovenkasten)

Keuken (inbouw)apparatuur, te weten

- (gas)fornuis
- afzuigkap
- oven
- combi-oven/combimagnetron
- koelkast
- vriezer
- vaatwasser
-

Woning - Sanitair/sauna

Toilet met de volgende toebehoren

- toilet
- toiletrolhouder
- toiletborstel(houder)
- fontein

Badkamer met de volgende toebehoren

- ligbad
- douche (cabine/scherm)

Blijft
achter

Gaat
mee

Ter
overname

X

X

X

X

X

X

X

X

X

X

X

X

X

X

X

Extra informatie

Meer weten?

www.vandersande.nl

Algemene voorwaarden

De overeenkomst wordt gesloten op basis van een NVMkoopakte. Voor de verkoop zijn voorwaarden gesteld die hieronder zijn opgenomen. Bij het uitbrengen van een bieding en het sluiten van de koopovereenkomst dient men bekend te zijn met deze verkoopvoorwaarden en deze te aanvaarden. Bij de uiteindelijke koopakte wordt een consumentenuitleg verschaft.

Hypotheek

Indien gewenst verzorgen wij voor u, geheel vrijblijvend en kosteloos, een berekening c.q. offerte voor uw eventuele hypotheek. Als onafhankelijke hypotheek- en assurantieadviseur werken wij met alle hypotheekverstrekkers en verzekeraars.

Aansprakelijkheid

Het bovenstaande behelst slechts een globale omschrijving van een object. De informatie berust deels op door derden aan onze kantoren verstrekte gegevens. Met de meeste zorg hebben wij deze informatie verwerkt doch kunnen ten aanzien van de juistheid van deze gegevens geen aansprakelijkheid aanvaarden. Aan deze brochure kunnen geen rechten worden ontleend.

Lijst van zaken

Een lijst van zaken is in deze brochure aanwezig.

Bedenktijd

De koper die een natuurlijke persoon is en niet handelt in de uitoefening van een beroep of bedrijf heeft bedenktijd om deze koopovereenkomst te ontbinden. De bedenktijd duurt drie dagen en begint om 0.00 uur van de dag die volgt op de dag dat de door partijen ondertekende koopovereenkomst (in kopie) aan koper ter hand gesteld is.

Indien de bedenktijd op een zaterdag, zondag of algemeen erkende feestdag eindigt, wordt deze verlengd tot en met de eerstvolgende dag die niet een zaterdag, zondag of algemeen erkende feestdag is.

De bedenktijd wordt, zo nodig, zoveel verlengd, dat daarin ten minste twee dagen voorkomen die niet een zaterdag, zondag of algemeen erkende feestdag zijn.

Als koper binnen de bedenktijd de koopovereenkomst wil ontbinden, moet hij ervoor zorgdragen dat de ontbindingsverklaring verkoper of diens makelaar voor het einde van de bedenktijd bereikt.

Mededelingsplicht verkoper

Deze objectinformatie beoogt geen uitputtende lijst te geven met betrekking tot mogelijk aanwezige gebreken in de woning.

De informatie die is vermeld, is verkregen van de eigenaar/verkoper en uit eigen waarnemingen ter plaatse en heeft als bedoeling om de koper zo goed mogelijk te informeren en tegelijk te voldoen aan de op de verkoper rustende mededelingsplicht.

Koopakte

De koopakte wordt opgesteld volgens model NVM.

Op de koopovereenkomst is Nederlands recht van toepassing.

Mededeling tot verkoop

Alle verstrekte informatie dient gezien te worden als een uitnodiging om in onderhandeling te treden. Een bieding gelijk aan de gestelde vraagprijs doet dan ook niet direct een koopovereenkomst tot stand komen.

Biedverloop

Het biedverloop bij onderhandelingen over onroerende zaken kent diverse bijzonderheden die u het best vooraf met de makelaar kunt bespreken.

Gunning

Verkoper behoudt zich uitdrukkelijk het recht voor het object te gunnen aan de gegadigde van zijn en/of haar keuze. Een overeenkomst komt tot stand, indien overeenstemming is bereikt over de koopsom, oplevering, bijkomende voorwaarden, roerende zaken en de koopovereenkomst is ondertekend en de wettelijke bedenktijd is verlopen.

Koopakte

Behoudens nadere afspraken gelden de standaardregels, zoals deze voorkomen in de modelkoopakte die is opgesteld door de Nederlandse Vereniging van Makelaars NVM, de Consumentenbond en de Vereniging Eigen Huis. De waarborgsom (of bankgarantie) is gebruikelijk 10% van de koopsom en wordt voldaan aan de notaris.

Eventueel door de koper te maken voorbehouden (zoals het verkrijgen van hypotheek, Nationale Hypotheek Garantie), worden alleen vermeld als deze in de onderhandelingen zijn afgesproken.

Voor zover er in deze brochure aanvullende clausules zijn vermeld, worden deze opgenomen in de koopakte.

Het verdient aanbeveling in plaats van een waarborgsom van 10% van de koopsom te storten bij de notaris, een bankgarantie van 10% van de koopsom bij de notaris te doen deponeren in verband met mogelijke discussie met de inspecteur van de Inkomsten Belasting.

Erfdienstbaarheden en bijzondere bepalingen

Aan elke onroerende zaak kunnen bijzondere bepalingen verbonden zijn. Deze worden dan aan elke opvolgende eigenaar opgelegd. Ze staan gewoonlijk in het eigendomsbewijs. Een kopie van het eigendomsbewijs is op te vragen via de makelaar. Bepalingen die het gebruik van de onroerende zaak (kunnen) beperken vindt u, indien van toepassing, in deze informatie onder aanvullende clausules.

Indien de woning gebouwd is in de periode van 1965-1983 bestaat de mogelijkheid dat de constructie is uitgevoerd met betonnen vloeren zoals Kwaaitaal-, Omnia- of Mantavloeren. Er is gebleken dat in gebieden met een hoge vochtigheidsgraad betonschade kan ontstaan door in de vloer aanwezige chloriden, die de sterkte van het beton en eventuele wapening kan aantasten.

Extra informatie

Asbest clause

Indien de woning gebouwd is in de periode tussen 1963-1983 zijn er mogelijkwerijs asbesthoudende materialen verwerkt. Bij de eventuele verwijdering van deze materialen dienen op grond van de geldende milieuregelingen speciale maatregelen genomen te worden, die extra verwijderingskosten met zich mee kunnen brengen. Na 1983 is vrijwel geen losgebonden asbest meer toegepast. De toepassing en verkoop van asbest zijn sinds 1 juli 1993 nagenoeg verboden.

Toelichtingsclausule NEN2580

Deze brochure is door ons kantoor met de meeste zorg samengesteld aan de hand van de door de verkoper aan ons ter hand gestelde gegevens en tekeningen. Derhalve kunnen wij geen garanties verstrekken, noch kunnen wij op enigerlei wijze eventuele aansprakelijkheid voor deze gegevens aanvaarden.

De Meetinstructie is gebaseerd op de NEN2580. De Meetinstructie is bedoeld om een meer eenduidige manier van meten toe te passen voor het geven van een indicatie van de gebruiksoppervlakte. De Meetinstructie sluit verschillen in meetuitkomsten niet volledig uit, door bijvoorbeeld interpretatieverschillen, afrondingen of beperkingen bij het uitvoeren van de meting.

Registratie koopovereenkomst

Op grond van deze wet kan de koopovereenkomst van een woonhuis nog slechts schriftelijk worden aangegaan. Een door beide partijen getekend exemplaar of afschrift hiervan moet aan de koper ter hand worden gesteld. De koper heeft dan (vanaf de dag erop volgend, 0.00 uur) gedurende drie werkdagen het recht de koop te ontbinden.

Daarnaast heeft de koper het recht de koopovereenkomst in te schrijven in de openbare registers. Gedurende de bedenktijd kan dit slechts wanneer de akte is opgesteld en mede ondertekend door een notaris. Deze inschrijving / registratie biedt de koper bescherming tegen rechtshandeling en rechtsfeiten, die zich na de dag van inschrijving hebben voorgedaan zoals vervreemding, bezwaring, verhuur, faillissement of onder bewindstelling. Deze inschrijving heeft slechts effect indien de juridische levering (eigendomsoverdracht) binnen 6 maanden na de inschrijving zal plaatsvinden. De kosten welke hieraan zijn verbonden komen voor rekening van koper.

Onderzoeksplicht koper

Op grond van het Burgerlijk Wetboek rust er op de koper van een woning een onderzoeksplicht. Dit houdt in dat de koper zelf verantwoordelijk is voor de beoordeling of de woning de eigenschappen zal bezitten om te voldoen voor het gebruik dat hij van de woning zal willen maken. Het verdient dan ook aanbeveling om een ter zake (bouwkundig) deskundige in te schakelen. Indien koper besluit om niet tot inschakeling van een deskundige over te gaan, komen eventuele nadelige gevolgen hiervan volledig voor zijn en/of haar rekening.

De wet identificatieplicht bij dienstverlening

Deze wet brengt mee, dat wij onze opdrachtgevers dienen te identificeren aan de hand van een geldig paspoort, een Nederlands rijbewijs of een geldig verblijfsdocument. Kopieën van deze documenten dienen tevens bij de koopakte te worden gevoegd.

Ouderdomsclausule

Koper verklaart ermee bekend te zijn, dat de onroerende zaak meer dan (bij 25+) jaar oud is, wat betekent dat de eisen die aan de bouwkwaliteit gesteld mogen worden aanzienlijk lager liggen dan bij nieuwe woningen.

Tenzij de verkoper de kwaliteit hiervan gegarandeerd heeft, staat hij niet in voor de funderingen, de vloeren, de leidingen, voor de elektriciteit, water en gas, de riolering en de afwezigheid van enig ongedierte c.q. schimmels (zoals bijvoorbeeld houtworm, boktor, zwam etc.). Bouwkundige kwaliteits-gebreken worden geacht niet belemmerend te werken op het in artikel 6.3 van de koopakte omschreven woongebruik.

Ontbinding

De termijn die wordt opgenomen voor eventuele (overeengekomen) ontbindende voorwaarden (b.v. financiering) is 6 weken na de dag dat overeenstemming is bereikt over de koopsom en de overige voorwaarden.

Zekerheidsstelling

De waarborgsom/bankgarantie is 10% van de koopsom. De koper dient deze binnen 6 weken na de dag dat overeenstemming is bereikt over de koopsom en de overige voorwaarden bij de desbetreffende notaris te deponeren.

Notariskeuze

1.1. Indien door de koper de notariskeuze niet binnen twee weken na ondertekening van de koopovereenkomst kenbaar wordt gemaakt aan Van der Sande Makelaars, zal de koopovereenkomst worden verzonden naar een willekeurig notariskantoor wat aangewezen zal worden door Van der Sande Makelaars, met het verzoek om voor levering te willen zorgdragen. Koper is alsdan, voor wat betreft de akte van levering, gebonden aan deze notaris of diens plaatsvervanger, hierna verder te noemen notaris.

1.2. De koper is in principe vrij een notaris te kiezen, mits de notaris is gevestigd in de gemeente waarin het verkochte object is gelegen, dan wel de notaris is gevestigd in een directe buurgemeente binnen een straal van 15 kilometer hemelsbreed rondom het verkochte object.

Onderhoud

De staat van onderhoud en beoordeling van de bouwkundige staat geldt op basis van visuele waarnemingen, gerelateerd aan de ouderdom van het object. Een uitgebreide bouwkundige opname valt nadrukkelijk buiten het kader van deze brochure. Dit behoort eventueel tot de onderzoeksplicht van de kandidaat-koper(s).

Extra informatie

Meer weten?

www.vandersande.nl

Energielabel

Vanaf 01 januari 2021 is elke eigenaar verplicht een definitief energielabel te hebben van zijn woning bij de overdracht. Energielabels kunnen dan alleen nog worden aangevraagd via de nieuwe NTA 8800 methodiek; dit wordt gedaan door een gediplomeerde Energieprestatie adviseur.

De EP-adviseur stelt het energielabel op aan de hand van een opname ter plaatse en registreert het label. Er is al wel een motie van het VVD en CDA aangenomen om het weer digitaal mogelijk te maken vanaf de zomer 2021, maar daarover is momenteel verder nog niks bekend.

Alle kosten die verbonden zijn aan het verkrijgen en/of definitief maken van het energielabel zijn voor rekening en risico van verkoper.

Maakt u zich vooral géén zorgen over uw hypotheek

Bij het kopen van een woning komt er veel op u af. Eén van de zaken die waarschijnlijk geregeld moet worden, is de financiering.

Wat kunt u maximaal lenen? Welke hypotheekvorm en rentevariant passen het beste bij uw situatie? Is het verstandig om eigen geld in het huis te steken? Er is vaak meer mogelijk dan u denkt!

Voor het antwoord op dit soort vragen bevelen wij u van harte aan:

De Hypotheekshop

- ✓ Duidelijk verhaal
- ✓ Compleet en onafhankelijk advies
- ✓ Het beste advies voor jouw persoonlijke situatie
- ✓ Vrijblijvend kennismaken
- ✓ Altijd dichtbij



Nieuwsgierig naar de werkwijze?

De Hypotheekshop

☎ 076 514 10 62

✉ hypotheekshop@vandersande.nl



Onze dienstverlening



Ik wil mijn huis verkopen

Wij kennen uw wijk, uw straat en uw potentiële kopers. Hierdoor bepalen onze ervaren makelaars samen met u de optimale vraagprijs en realiseren wij aantoonbaar het beste verkoopresultaat.

- ✓ Sneller verkocht dan de gemiddelde verkoop
- ✓ Kleiner verschil tussen koopsom en vraagprijs dan de gemiddelde verkoop
- ✓ Lokale en landelijke dekking en marketing



Pieter Ahsman
Register Makelaar
/ Taxateur

☎ 06 50 21 86 75
✉ p.ahsman@vandersande.nl



Ik wil een huis kopen

U staat op het punt een huis te kopen. Eén van de grootste aankopen in uw leven. Het kopen van een huis vereist deskundigheid, ervaring, een realistische blik en onafhankelijk advies. Daarom neemt u een aankoopmakelaar mee.

- ✓ Het in kaart brengen van uw woonwensen en het geven van een realistisch woonadvies
- ✓ Uw ideale huis eerder vinden, nog voordat deze op Funda staat
- ✓ Tijdig advies en raad op de juiste momenten



Robbin Trumpi
Register Makelaar
/ Taxateur

☎ 06 39 48 32 32
✉ r.trumpi@vandersande.nl



Ik wil mijn huis laten taxeren

Bij de koop van een huis, een verbouwing of bij het oversluiten van uw hypotheek heeft u een taxatierapport nodig. Onze taxateurs kennen de regio en leveren een leesbaar, betrouwbaar en door alle partijen geaccepteerd taxatierapport.

- ✓ Objectief en betrouwbaar
- ✓ Taxatierapport binnen 5 werkdagen na opname van de woning
- ✓ Tegen een aantrekkelijk tarief!



Laura Elst
Kandidaat Makelaar

☎ 06 14 89 64 30
✉ l.elst@vandersande.nl



Kim Witteveen
Aankoopconsulent

☎ 06 12 81 33 68
✉ k.witteveen@vandersande.nl

Klanttevredenheid

Alles naar wens geweest?
Laat een beoordeling achter op www.funda.nl



Verkoop gemiddelde

9,2

Op basis van 72 reviews



'Zeer goede en positieve houding. Straalt door. Communicatie liep zoals ik had gehoopt; goede bereikbaarheid, persoonlijk, snelle terugkoppeling. Opvallend is de eerlijkheid en de betrouwbaarheid.'

9,0 Een funda gebruiker
Geschreven op 3 februari 2021

'De betrokken makelaars van Van der Sande hebben goede marktkennis en zijn strategisch sterk en sympathiek.'

9,8 Een funda gebruiker
Geschreven op 08 april 2021

Aankoop gemiddelde

9,5

Op basis van 18 reviews



Ons team



Jan-Joost van Dijk

Register Makelaar / Taxateur | Partner

☎ 06 39 47 58 59

✉ jj.vandijk@vandersande.nl



Pieter Ahsman

Register Makelaar / Taxateur | Partner

☎ 06 50 21 86 75

✉ p.ahsman@vandersande.nl



Robbin Trumpi

Register Makelaar / Taxateur

☎ 06 39 48 32 32

✉ r.trumpi@vandersande.nl



Laura Elst

Makelaar (K-RMT)

☎ 06 14 89 64 30

✉ l.elst@vandersande.nl



Kim Witteveen

Makelaar (K-RMT) | Aankoop

☎ 076 514 74 53 / 06 12 81 33 68

✉ k.witteveen@vandersande.nl



Marieke Woestenberg

Commercieel medewerkster

☎ 076 514 74 53 / 06 83 40 89 55

✉ m.woestenberg@vandersande.nl



Sigourney Kaldenhoven

Commercieel medewerkster (A-RMT)

☎ 076 514 74 53

✉ s.kaldenhoven@vandersande.nl



Lorraine Smittenaar

Commercieel medewerkster

☎ 076-5147453 / 06-83408955

✉ l.smittenaar@vandersande.nl

Wordt Breda uw nieuwe thuis?

Neem contact met ons op!

Van der Sande Makelaars
Vijverstraat 1
4818 ST BREDA

 076 514 74 53

 info@vandersande.nl

www.vandersande.nl

