



Kenmerken

 ca. 93 m²

 ca. 97 m²

 2 Slaapkamers

 Breda, Zandberg

Welkom in uw nieuwe thuis

 076 514 74 53

 info@vandersande.nl

www.vandersande.nl

Ranonkelstraat 20

4818 HP Breda



“ Wij maken van deze prachtige woning jouw nieuwe thuis. ”

Uw contactpersonen



Pieter Ahsman

Register Makelaar / Taxateur /
Partner

☎ 06 50 21 86 75

✉ p.ahsman@vandersande.nl



Marieke Woestenberg

Commercieel medewerkster

☎ 076 514 74 53 / 06 83 40 89 55

✉ m.woestenberg@vandersande.nl



Inhoud

- 04 De woning
- 06 Indeling
- 10 Eerste verdieping
- 14 Tuin
- 15 Bijzonderheden
- 16 Plattegronden
- 23 De wijk
- 20 Breda, prachtige stad
- 22 Wijkstatistieken
- 23 Lijst van zaken
- 24 Extra informatie
- 29 Hypotheek
- 30 Onze dienstverlening
- 31 Klanttevredenheid
- 32 Ons team

De woning

Ben je op zoek naar een woning waar je jouw eigen stempel op kunt drukken? Een plek waar je jouw dromen kunt realiseren en een nieuw avontuur kunt beginnen? Dan is Ranonkelstraat 20 in de zeer gewilde woonwijk Zandberg (Breda Zuid) de perfecte keuze. Deze markante tussenwoning met zonnige plaats biedt de kans om een unieke woonbeleving te creëren in een van de meest geliefde buurten van Breda.

Een blik op de woning

De woning aan de Ranonkelstraat 20 is een karakteristieke rijtjeswoning, oorspronkelijk gebouwd omstreeks 1900. Met een perceelsgrootte van ca 80 m² (nader in de meten door kadaster) en een inhoud van circa 325 m³, biedt deze woning voldoende ruimte en potentieel om jouw droomhuis te realiseren. Houd er wel rekening mee dat het een opknapwoning betreft die gemoderniseerd dient te worden. Dit biedt echter ook de unieke mogelijkheid om de woning geheel naar eigen smaak en wens in te richten.





Specificaties

Soort woning:	eengezinswoning	Aantal kamers:	4
Bouwjaar:	1900	Aantal slaapkamers:	2
Woonoppervlakte:	ca. 93 m ²	Aantal woonlagen:	2
Perceeloppervlakte:	ca. 97 m ²	Tuinligging:	zuidwest
Inhoud:	ca. 345 m ³	Wijk:	Zandberg
		Energie label:	F



Indeling

Bij binnenkomst tref je een smalle gang met tegelvloer die toegang biedt tot zowel de voor- als achterkamer. De voorkamer, die ook dienst kan doen als slaapkamer, beschikt over twee inbouwkasten. De achterkamer, voorzien van een schouw, biedt eveneens twee inbouwkasten, toegang tot de kelder, de trapopgang naar de verdieping en de keuken. De royale kelder (circa 1.00 x 5.00 m) is bereikbaar via een luik.

De gesloten keuken is voorzien van een eenvoudig keukenblok met spoelbak, onderkasten en een apothekerskast en een deur naar de zonnige plaats. De eenvoudige badkamer is gedeeltelijk betegeld en beschikt over een douche en toilet.









Eerste verdieping

Op de eerste verdieping bevinden zich twee slaapkamers en een tweede badkamer met douche en toilet, voorzien van een dakraam.

De slaapkamer aan de voorzijde biedt een ruim uitzicht, de slaapkamer aan de achterzijde heeft een uitzicht op de achtertuinen.

Met een herindelung van de eerste verdieping is het mogelijk om drie slaapkamers te creëren, alsmede een bergvluring voor extra opslag.









De tuin

De zonnige plaats is gelegen op het zuidwesten. Let op: er is geen achterom aanwezig. Een gedeelte van de achtertuin is in gebruik bij de buren (nr 18). Het kadaster zal nog worden ingeschakeld om de exacte afmeting in te meten.

Bijzonderheden

De woning is grotendeels voorzien van kunststof kozijnen met dubbele beglazing en dakisolatie van buitenaf, wat bijdraagt aan de isolatie en het wooncomfort. De elektra is verdeeld over 5 groepen, 1 kookgroep en 2 aardlekschakelaars. Verwarming geschiedt middels een HR cv-combiketel. Er is geen aardgasaansluiting aanwezig, en de riolering is van PVC. De begane grondvloer is grotendeels van beton, wat bijdraagt aan extra comfort van de woning.

Deze woning is uitermate geschikt voor klussers en creatieve geesten die niet bang zijn om de handen uit de mouwen te steken. De staat van de woning biedt een uitstekende kans om uw eigen droomhuis te creëren, volledig afgestemd op uw wensen en behoeften. Of u nu een modern interieur wenst, een klassieke uitstraling wilt behouden of een mix van beide wilt realiseren, de mogelijkheden zijn eindeloos.

Ranonkelstraat 20 in Breda biedt een unieke kans op een nieuw begin in de gewilde wijk Zandberg. Met zijn karakteristieke uitstraling, ruime indelingsmogelijkheden en de mogelijkheid tot modernisering, is deze woning perfect voor iedereen die op zoek is naar een avontuur en een plek om thuis te komen. Wacht niet langer en grijp deze kans om jouw droomhuis te realiseren op een van de mooiste locaties van Breda.



Plattegrond

Begane grond

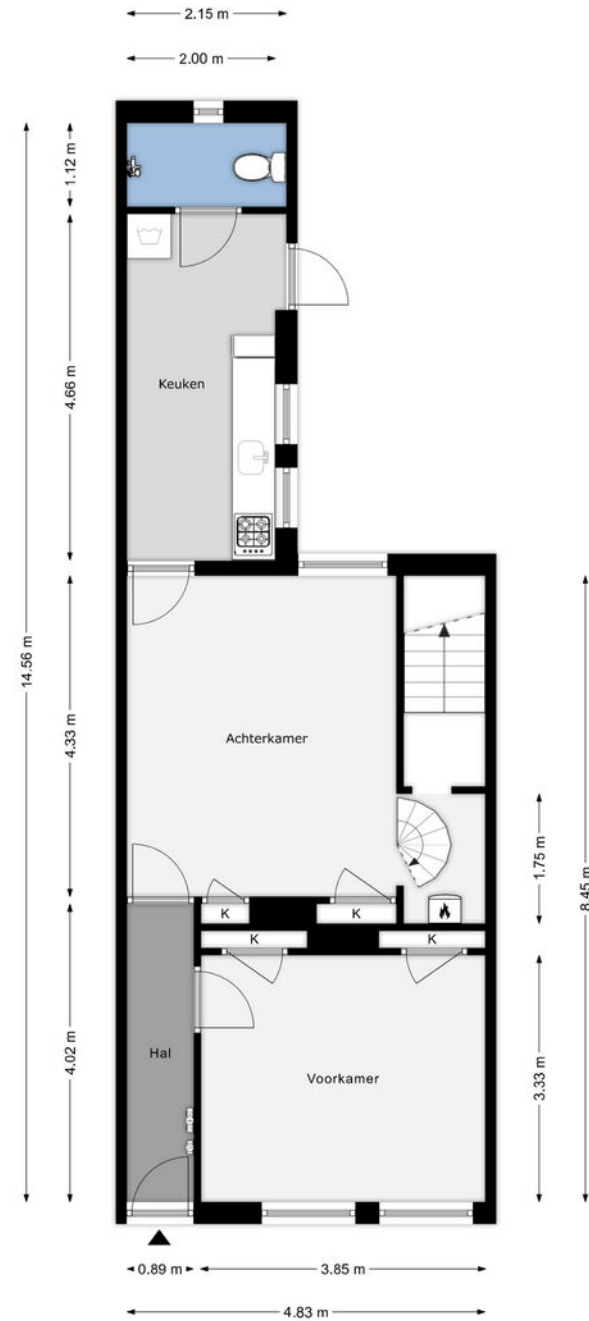

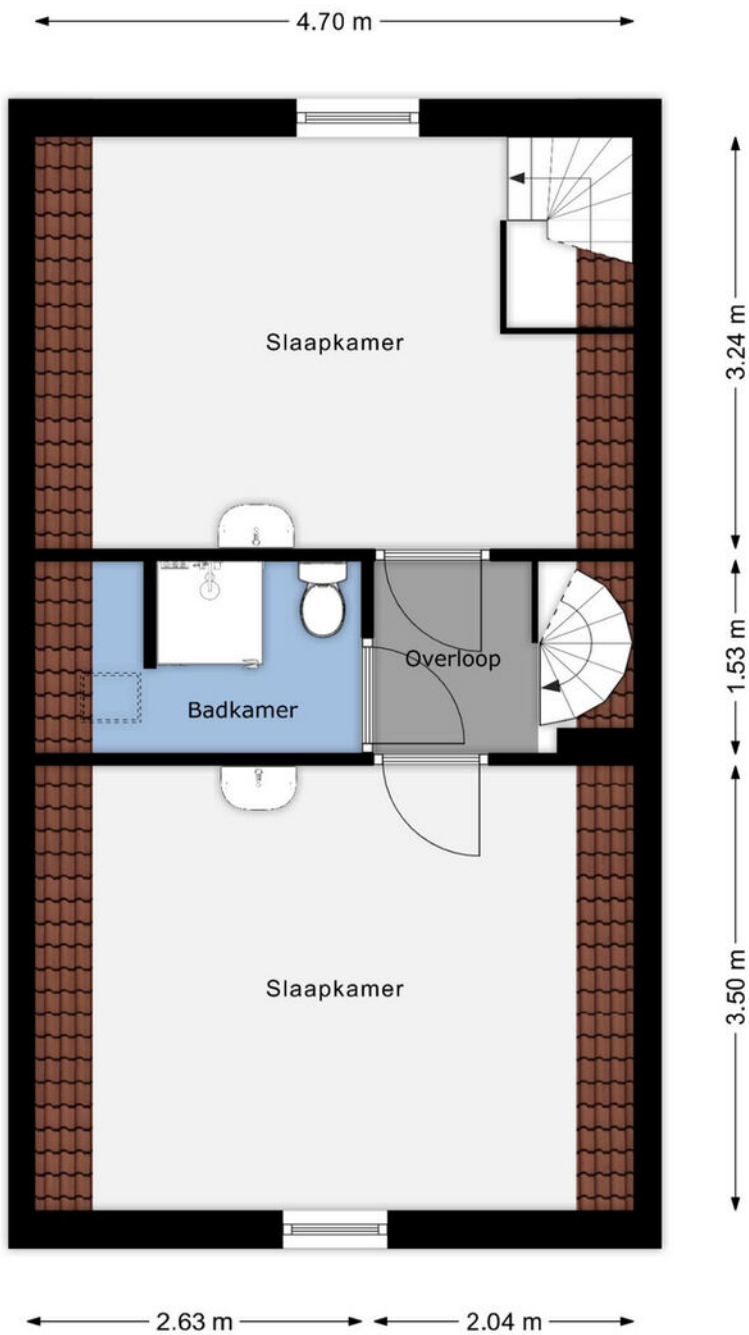

Plattegrond

Eerste verdieping



<p>12345 Deze kaart is noordgericht</p> <p>25 Perceelnummer</p> <p>Huisnummer</p> <p>Vastgestelde kadastrale grens</p> <p>Voorlopige kadastrale grens</p> <p>Administratieve kadastrale grens</p> <p>Bebouwing</p> <p>Voor een eensluidend uittreksel. De bewaarder van het kadaster en de openbare registers</p>	<p>Schaal 1: 500</p> <p>Kadastrale gemeente Breda</p> <p>Sectie D</p> <p>Perceel 2107</p> <p>Aan dit uittreksel kunnen geen betrouwbare maten worden ontleend. De Dienst voor het kadaster en de openbare registers behoudt zich de intellectuele eigendomsrechten voor, waaronder het auteursrecht en het databankrecht.</p>	
---	---	--

Kadastrale kaart

Gemeente: Breda

Sectie: D

Huisnummer: 20

Perceelnummer: 2107

Grootte: ca. 97 m²

Bijzonderheden: De afmetingen van de tuin zijn indicatief. Het perceel wordt opnieuw kadastraal ingemeten.

De wijk

Zandberg

De wijk Zandberg is een enorm gewaardeerde en dus gewilde wijk in het zuiden van ons mooie en bourgondische Breda. Mede doordat er leuke winkels en horeca te vinden zijn, maar ook door de voornamelijk vooroorlogse bebouwing die een enorm karakteristieke sfeer geeft aan de wijk. Ga je zuidelijker dan zoek je de rust op van bijvoorbeeld de rustgevende bossen. Ga je noordelijker dan loop je zo de bruisende binnenstad in. Je kan dus letterlijk alle kanten op, waardoor het voor iedereen goed toeven is en het een heerlijk woongenot met zich mee brengt. Doordat het zo gewild is liggen de prijzen wel wat hoger dan gemiddeld genomen. De wijk bestaat uit 2 gedeeltes; links en rechts van de Ginnekenweg. De ene met wat grotere en statige panden dan de andere.



”

Sfeervolle en karakteristieke wijk met vooroorlogse bebouwing





BREDA

Over de stad

Breda is een echte Brabantse stad met een levendig centrum. Wonen in Breda betekent genieten van cafés, terrassen en winkels, maar ook van musea, theater en bioscopen. Daarnaast heeft Breda een bosrijke omgeving, met onder andere de Rith, het Mastbos, het Liesbos, de Ulvenhoutse bossen en de Teteringse Heide.

De stad heeft een grote aantrekkingskracht op alleenstaanden, jonge gezinnen, senioren en studenten. Er is dan ook voor ieder wat wils te vinden in het woningaanbod. En elke wijk in Breda heeft zijn eigen karakter



Wijkstatistieken

Buurtinformatie - Breda / Bavel



Mannelijke inwoners

49%



Auto(s) per inwoner

1,3 per huishouden



Middelbare school

550m



De huisarts

1,5 km



Vrouwelijke inwoners

51%



De school

850 m



De supermarkt

600 m



Leeftijd

0 - 14: 17%

15 - 24: 12%

25 - 44: 17%

45 - 64: 34%

65+: 20%



Huishoudens

Eenpersoons: 26%

Zonder kinderen: 35%

Met kinderen: 40%



Koop / huur

Koop: 72%

Huur: 28%

Lijst van zaken

Woning - Interieur

Verlichting, te weten

- opbouwspots/armaturen/lampen/dimmers

(Losse)kasten, legplanken, te weten

-

Raamdecoratie/zonwering binnen, te weten

- gordijnrails
- gordijnen
- rolgordijnen
- jaloezieën

Vloerdecoratie, te weten

- laminaat
- plavuizen

Woning - Keuken

Keukenblok (met bovenkasten)

Keuken (inbouw)apparatuur, te weten

- kookplaat

Woning - Sanitair/sauna

Blijft
achter

Gaat
mee

Ter
overname

X

X

X

X

X

X

X

X

X

X

Toilet met de volgende toebehoren

- toilet
- toiletrolhouder

Badkamer met de volgende toebehoren

- douche (cabine/scherm)
- toilet
- toiletrolhouder

Woning - Exterieur/installaties/veiligheid/ energiebesparing

(Voordeur)bel

Rookmelders

(Klok)thermostaat

Telefoonaansluiting/internetaansluiting

Warmwatervoorziening, te weten

- CV-installatie

Tuin - Inrichting

Tuinaanleg/bestrating

Blijft
achter

Gaat
mee

Ter
overname

X

X

X

X

X

X

X

X

X

X

X

Extra informatie

Meer weten?

www.vandersande.nl

Algemene voorwaarden

De overeenkomst wordt gesloten op basis van een NVMkoopakte. Voor de verkoop zijn voorwaarden gesteld die hieronder zijn opgenomen. Bij het uitbrengen van een bieding en het sluiten van de koopovereenkomst dient men bekend te zijn met deze verkoopvoorwaarden en deze te aanvaarden. Bij de uiteindelijke koopakte wordt een consumentenuitleg verschaft.

Hypotheek

Indien gewenst verzorgen wij voor u, geheel vrijblijvend en kosteloos, een berekening c.q. offerte voor uw eventuele hypotheek. Als onafhankelijke hypotheek- en assurantieadviseur werken wij met alle hypotheekverstrekkers en verzekeraars.

Aansprakelijkheid

Het bovenstaande behelst slechts een globale omschrijving van een object. De informatie berust deels op door derden aan onze kantoren verstrekte gegevens. Met de meeste zorg hebben wij deze informatie verwerkt doch kunnen ten aanzien van de juistheid van deze gegevens geen aansprakelijkheid aanvaarden. Aan deze brochure kunnen geen rechten worden ontleend.

Lijst van zaken

Een lijst van zaken is in deze brochure aanwezig.

Bedenktijd

De koper die een natuurlijke persoon is en niet handelt in de uitoefening van een beroep of bedrijf heeft bedenktijd om deze koopovereenkomst te ontbinden. De bedenktijd duurt drie dagen en begint om 0.00 uur van de dag die volgt op de dag dat de door partijen ondertekende koopovereenkomst (in kopie) aan koper ter hand gesteld is.

Indien de bedenktijd op een zaterdag, zondag of algemeen erkende feestdag eindigt, wordt deze verlengd tot en met de eerstvolgende dag die niet een zaterdag, zondag of algemeen erkende feestdag is.

De bedenktijd wordt, zo nodig, zoveel verlengd, dat daarin ten minste twee dagen voorkomen die niet een zaterdag, zondag of algemeen erkende feestdag zijn.

Als koper binnen de bedenktijd de koopovereenkomst wil ontbinden, moet hij ervoor zorgdragen dat de ontbindingsverklaring verkoper of diens makelaar voor het einde van de bedenktijd bereikt.

Mededelingsplicht verkoper

Deze objectinformatie beoogt geen uitputtende lijst te geven met betrekking tot mogelijk aanwezige gebreken in de woning.

De informatie die is vermeld, is verkregen van de eigenaar/verkoper en uit eigen waarnemingen ter plaatse en heeft als bedoeling om de koper zo goed mogelijk te informeren en tegelijk te voldoen aan de op de verkoper rustende mededelingsplicht.

Koopakte

De koopakte wordt opgesteld volgens model NVM.

Op de koopovereenkomst is Nederlands recht van toepassing.

Mededeling tot verkoop

Alle verstrekte informatie dient gezien te worden als een uitnodiging om in onderhandeling te treden. Een bieding gelijk aan de gestelde vraagprijs doet dan ook niet direct een koopovereenkomst tot stand komen.

Biedverloop

Het biedverloop bij onderhandelingen over onroerende zaken kent diverse bijzonderheden die u het best vooraf met de makelaar kunt bespreken.

Gunning

Verkoper behoudt zich uitdrukkelijk het recht voor het object te gunnen aan de gegadigde van zijn en/of haar keuze. Een overeenkomst komt tot stand, indien overeenstemming is bereikt over de koopsom, oplevering, bijkomende voorwaarden, roerende zaken en de koopovereenkomst is ondertekend en de wettelijke bedenktijd is verlopen.

Koopakte

Behoudens nadere afspraken gelden de standaardregels, zoals deze voorkomen in de modelkoopakte die is opgesteld door de Nederlandse Vereniging van Makelaars NVM, de Consumentenbond en de Vereniging Eigen Huis. De waarborgsom (of bankgarantie) is gebruikelijk 10% van de koopsom en wordt voldaan aan de notaris.

Eventueel door de koper te maken voorbehouden (zoals het verkrijgen van hypotheek, Nationale Hypotheek Garantie), worden alleen vermeld als deze in de onderhandelingen zijn afgesproken.

Voor zover er in deze brochure aanvullende clausules zijn vermeld, worden deze opgenomen in de koopakte.

Het verdient aanbeveling in plaats van een waarborgsom van 10% van de koopsom te storten bij de notaris, een bankgarantie van 10% van de koopsom bij de notaris te doen deponeren in verband met mogelijke discussie met de inspecteur van de Inkomsten Belasting.

Erfdienstbaarheden en bijzondere bepalingen

Aan elke onroerende zaak kunnen bijzondere bepalingen verbonden zijn. Deze worden dan aan elke opvolgende eigenaar opgelegd. Ze staan gewoonlijk in het eigendomsbewijs. Een kopie van het eigendomsbewijs is op te vragen via de makelaar. Bepalingen die het gebruik van de onroerende zaak (kunnen) beperken vindt u, indien van toepassing, in deze informatie onder aanvullende clausules.

Indien de woning gebouwd is in de periode van 1965-1983 bestaat de mogelijkheid dat de constructie is uitgevoerd met betonnen vloeren zoals Kwaaitaal-, Omnia- of Mantavloeren. Er is gebleken dat in gebieden met een hoge vochtigheidsgraad betonschade kan ontstaan door in de vloer aanwezige chloriden, die de sterkte van het beton en eventuele wapening kan aantasten.

Extra informatie

Asbest clause

Indien de woning gebouwd is in de periode tussen 1963-1983 zijn er mogelijkwerijs asbesthoudende materialen verwerkt. Bij de eventuele verwijdering van deze materialen dienen op grond van de geldende milieuregelingen speciale maatregelen genomen te worden, die extra verwijderingskosten met zich mee kunnen brengen. Na 1983 is vrijwel geen losgebonden asbest meer toegepast. De toepassing en verkoop van asbest zijn sinds 1 juli 1993 nagenoeg verboden.

Toelichtingsclausule NEN2580

Deze brochure is door ons kantoor met de meeste zorg samengesteld aan de hand van de door de verkoper aan ons ter hand gestelde gegevens en tekeningen. Derhalve kunnen wij geen garanties verstrekken, noch kunnen wij op enigerlei wijze eventuele aansprakelijkheid voor deze gegevens aanvaarden.

De Meetinstructie is gebaseerd op de NEN2580. De Meetinstructie is bedoeld om een meer eenduidige manier van meten toe te passen voor het geven van een indicatie van de gebruiksoppervlakte. De Meetinstructie sluit verschillen in meetuitkomsten niet volledig uit, door bijvoorbeeld interpretatieverschillen, afrondingen of beperkingen bij het uitvoeren van de meting.

Registratie koopovereenkomst

Op grond van deze wet kan de koopovereenkomst van een woonhuis nog slechts schriftelijk worden aangegaan. Een door beide partijen getekend exemplaar of afschrift hiervan moet aan de koper ter hand worden gesteld. De koper heeft dan (vanaf de dag erop volgend, 0.00 uur) gedurende drie werkdagen het recht de koop te ontbinden.

Daarnaast heeft de koper het recht de koopovereenkomst in te schrijven in de openbare registers. Gedurende de bedenktijd kan dit slechts wanneer de akte is opgesteld en mede ondertekend door een notaris. Deze inschrijving / registratie biedt de koper bescherming tegen rechtshandeling en rechtsfeiten, die zich na de dag van inschrijving hebben voorgedaan zoals vervreemding, bezwaring, verhuur, faillissement of onder bewindstelling. Deze inschrijving heeft slechts effect indien de juridische levering (eigendomsoverdracht) binnen 6 maanden na de inschrijving zal plaatsvinden. De kosten welke hieraan zijn verbonden komen voor rekening van koper.

Onderzoeksplicht koper

Op grond van het Burgerlijk Wetboek rust er op de koper van een woning een onderzoeksplicht. Dit houdt in dat de koper zelf verantwoordelijk is voor de beoordeling of de woning de eigenschappen zal bezitten om te voldoen voor het gebruik dat hij van de woning zal willen maken. Het verdient dan ook aanbeveling om een ter zake (bouwkundig) deskundige in te schakelen. Indien koper besluit om niet tot inschakeling van een deskundige over te gaan, komen eventuele nadelige gevolgen hiervan volledig voor zijn en/of haar rekening.

De wet identificatieplicht bij dienstverlening

Deze wet brengt mee, dat wij onze opdrachtgevers dienen te identificeren aan de hand van een geldig paspoort, een Nederlands rijbewijs of een geldig verblijfsdocument. Kopieën van deze documenten dienen tevens bij de koopakte te worden gevoegd.

Ouderdomsclausule

Koper verklaart ermee bekend te zijn, dat de onroerende zaak meer dan (bij 25+) jaar oud is, wat betekent dat de eisen die aan de bouwkwaliteit gesteld mogen worden aanzienlijk lager liggen dan bij nieuwe woningen. Tenzij de verkoper de kwaliteit hiervan gegarandeerd heeft, staat hij niet in voor de funderingen, de vloeren, de leidingen, voor de elektriciteit, water en gas, de riolering en de afwezigheid van enig ongedierte c.q. schimmels (zoals bijvoorbeeld houtworm, boktor, zwam etc.). Bouwkundige kwaliteits-gebreken worden geacht niet belemmerend te werken op het in artikel 6.3 van de koopakte omschreven woongebruik.

Ontbinding

De termijn die wordt opgenomen voor eventuele (overeengekomen) ontbindende voorwaarden (b.v. financiering) is 6 weken na de dag dat overeenstemming is bereikt over de koopsom en de overige voorwaarden.

Zekerheidsstelling

De waarborgsom/bankgarantie is 10% van de koopsom. De koper dient deze binnen 6 weken na de dag dat overeenstemming is bereikt over de koopsom en de overige voorwaarden bij de desbetreffende notaris te deponeren.

Notariskeuze

1.1. Indien door de koper de notariskeuze niet binnen twee weken na ondertekening van de koopovereenkomst kenbaar wordt gemaakt aan Van der Sande Makelaars, zal de koopovereenkomst worden verzonden naar een willekeurig notariskantoor wat aangewezen zal worden door Van der Sande Makelaars, met het verzoek om voor levering te willen zorgdragen. Koper is alsdan, voor wat betreft de akte van levering, gebonden aan deze notaris of diens plaatsvervanger, hierna verder te noemen notaris.

1.2. De koper is in principe vrij een notaris te kiezen, mits de notaris is gevestigd in de gemeente waarin het verkochte object is gelegen, dan wel de notaris is gevestigd in een directe buurgemeente binnen een straal van 15 kilometer hemelsbreed rondom het verkochte object.

Onderhoud

De staat van onderhoud en beoordeling van de bouwkundige staat geldt op basis van visuele waarnemingen, gerelateerd aan de ouderdom van het object. Een uitgebreide bouwkundige opname valt nadrukkelijk buiten het kader van deze brochure. Dit behoort eventueel tot de onderzoeksplicht van de kandidaat-koper(s).

Extra informatie

Meer weten?

www.vandersande.nl

Energielabel

Vanaf 01 januari 2021 is elke eigenaar verplicht een definitief energielabel te hebben van zijn woning bij de overdracht. Energielabels kunnen dan alleen nog worden aangevraagd via de nieuwe NTA 8800 methodiek; dit wordt gedaan door een gediplomeerde Energieprestatie adviseur.

De EP-adviseur stelt het energielabel op aan de hand van een opname ter plaatse en registreert het label. Er is al wel een motie van het VVD en CDA aangenomen om het weer digitaal mogelijk te maken vanaf de zomer 2021, maar daarover is momenteel verder nog niks bekend.

Alle kosten die verbonden zijn aan het verkrijgen en/of definitief maken van het energielabel zijn voor rekening en risico van verkoper.

Maakt u zich vooral géén zorgen over uw hypotheek

Bij het kopen van een woning komt er veel op u af. Eén van de zaken die waarschijnlijk geregeld moet worden, is de financiering.

Wat kunt u maximaal lenen? Welke hypotheekvorm en rentevariant passen het beste bij uw situatie? Is het verstandig om eigen geld in het huis te steken? Er is vaak meer mogelijk dan u denkt!

Voor het antwoord op dit soort vragen bevelen wij u van harte aan:

De Hypotheekshop

- ✓ Duidelijk verhaal
- ✓ Compleet en onafhankelijk advies
- ✓ Het beste advies voor jouw persoonlijke situatie
- ✓ Vrijblijvend kennismaken
- ✓ Altijd dichtbij



Nieuwsgierig naar de werkwijze?

De Hypotheekshop

☎ 076 514 10 62

✉ hypotheekshop@vandersande.nl



Onze dienstverlening



Ik wil mijn huis verkopen

Wij kennen uw wijk, uw straat en uw potentiële kopers. Hierdoor bepalen onze ervaren makelaars samen met u de optimale vraagprijs en realiseren wij aantoonbaar het beste verkoopresultaat.

- ✓ Sneller verkocht dan de gemiddelde verkoop
- ✓ Kleiner verschil tussen koopsom en vraagprijs dan de gemiddelde verkoop
- ✓ Lokale en landelijke dekking en marketing



Pieter Ahsman
Register Makelaar
/ Taxateur

☎ 06 50 21 86 75
✉ p.ahsman@vandersande.nl



Jan-Joost van Dijk
Register Makelaar
/ Taxateur

☎ 06 39 47 58 59
✉ jj.vandijk@vandersande.nl



Ik wil een huis kopen

U staat op het punt een huis te kopen. Eén van de grootste aankopen in uw leven. Het kopen van een huis vereist deskundigheid, ervaring, een realistische blik en onafhankelijk advies. Daarom neemt u een aankoopmakelaar mee.

- ✓ Het in kaart brengen van uw woonwensen en het geven van een realistisch woonadvies
- ✓ Uw ideale huis eerder vinden, nog voordat deze op Funda staat
- ✓ Tijdig advies en raad op de juiste momenten



Robbin Trumpi
Register Makelaar
/ Taxateur

☎ 06 39 48 32 32
✉ r.trumpi@vandersande.nl



Kim Witteveen
Aankoopconsulent

☎ 06 12 81 33 68
✉ k.witteveen@vandersande.nl



Ik wil mijn huis laten taxeren

Bij de koop van een huis, een verbouwing of bij het oversluiten van uw hypotheek heeft u een taxatierapport nodig. Onze taxateurs kennen de regio en leveren een leesbaar, betrouwbaar en door alle partijen geaccepteerd taxatierapport.

- ✓ Objectief en betrouwbaar
- ✓ Taxatierapport binnen 5 werkdagen na opname van de woning
- ✓ Tegen een aantrekkelijk tarief!



Laura Elst
Kandidaat Makelaar

☎ 06 14 89 64 30
✉ l.elst@vandersande.nl

Klanttevredenheid

Alles naar wens geweest?
Laat een beoordeling achter op www.funda.nl



Verkoop gemiddelde

9,2

Op basis van 72 reviews



'Zeer goede en positieve houding. Straalt door. Communicatie liep zoals ik had gehoopt; goede bereikbaarheid, persoonlijk, snelle terugkoppeling. Opvallend is de eerlijkheid en de betrouwbaarheid.'

9,0 Een funda gebruiker
Geschreven op 3 februari 2021

'De betrokken makelaars van Van der Sande hebben goede marktkennis en zijn strategisch sterk en sympathiek.'

9,8 Een funda gebruiker
Geschreven op 08 april 2021

Aankoop gemiddelde

9,5

Op basis van 18 reviews



Ons team



Jan-Joost van Dijk

Register Makelaar / Taxateur | Partner

☎ 06 39 47 58 59

✉ jj.vandijk@vandersande.nl



Pieter Ahsman

Register Makelaar / Taxateur | Partner

☎ 06 50 21 86 75

✉ p.ahsman@vandersande.nl



Robbin Trumpi

Register Makelaar / Taxateur

☎ 06 39 48 32 32

✉ r.trumpi@vandersande.nl

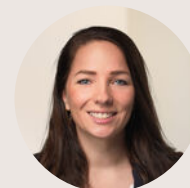

Laura Elst

Makelaar (K-RMT)

☎ 06 14 89 64 30

✉ l.elst@vandersande.nl

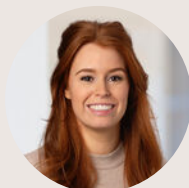

Kim Witteveen

Makelaar (K-RMT) | Aankoop

☎ 076 514 74 53 / 06 12 81 33 68

✉ k.witteveen@vandersande.nl



Marieke Woestenberg

Commercieel medewerkster

☎ 076 514 74 53 / 06 83 40 89 55

✉ m.woestenberg@vandersande.nl



Sigourney Kaldenhoven

Commercieel medewerkster (A-RMT)

☎ 076 514 74 53

✉ s.kaldenhoven@vandersande.nl



Priscilla van Loon

Commercieel medewerkster

☎ 076-5147453/ 06-83408955

✉ p.vanloon@vandersande.nl



Lorraine Smittenaar

Commercieel medewerkster

☎ 076-5147453/ 06-83408955

✉ L.Smittenaar@vandersande.nl

Aantekeningen

Wordt Breda uw nieuwe thuis?

Neem contact met ons op!

Van der Sande Makelaars
Vijverstraat 1
4818 ST BREDA

 076 514 74 53

 info@vandersande.nl

www.vandersande.nl

