



DYNAMIS
EXCLUSIEF

DYNAMIS.NL/EXCLUSIEF



LOOLAAN 300

7315 AD APELDOORN



ALEXANDER DEKKER

WONINGMAKELAAR

ALEXANDERDEKKER@RODENBURG.NL

055 5268268

VAN KLEIN TOT GROOT,
VAN MINIMALISTISCH TOT LUXE.
ALLEMAAL UNIEK.

U VINDT BIJ ONS GEEN STANDAARD HUIZEN,
MAAR BIJZONDERE EN LUXE HUIZEN DIE U HET
GEVOEL VAN THUIS KUNNEN GEVEN.

ALEXANDER DEKKER



INHOUDSOPGAVE

De woning	04
Extra informatie woning	06
Indeling	07
Tuin	13
Plattegronden	15
Lijst van zaken	20
Extra informatie	22
Onze dienstverlening	24
Aantekeningen	26

OVER DEZE WONING

Aan de lommerrijke Loolaan is dit in 2021 opgeleverde, luxe 3-kamer-hoekappartement (origineel 4-kamer) gelegen. Het appartement is tot in perfectie onderhouden en beschikt over een schitterend, ruim terras van 15 m².

Mede door de schitterende ligging ten opzichte van o.a. Paleis het Loo, de bossen, de schouwburg Orpheus en het Apeldoorns stadshart is dit appartement absoluut een bezichtiging waard!





KENMERKEN

VRAAGPRIJS:	€ 998.500 k.k.	AANTAL KAMERS:	3
SOORT WONING:	PORTIEKFLAT	AANTAL SLAAPKAMERS:	2
BOUWJAAR:	2021	AANTAL WOONLAGEN:	1
WOONOPPERVLAKTE:	146 M ²	TUINLIGGING:	-
PERCELOPPERVLAKTE:	0 M ²	ENERGIELABEL:	A+++
INHOUD:	470 M ³		

EXTRA INFORMATIE

Het appartementencomplex "Signatuur De Dame" bestaat uit 14 "villa appartementen" verdeeld over 7 woonlagen en een penthouse. Dit appartement is gelegen op de 4e etage aan de zuidwestzijde. Het majestueuze gebouw dichtbij Paleis Het Loo is ontworpen door Friso Woudstra en past qua stijl perfect bij de koninklijke Loolaan.

Het gebouw is voorzien van een afgesloten entree met intercom, liftinstallatie, eigen fietsenberging en het appartement beschikt over een dubbele carport. Voorts is dit energiezuinige, gasloze complex (energielabel A+++)
voorzien van een warmtepomp, 9 eigen zonnepanelen en is het appartement voorzien van vloerverwarming met topkoeling.

Het hele appartement is voorzien van een hoogwaardige pvc-vloer en stucwerk wand-/ en plafondafwerking.



INDELING

Entree, hal meterkast en luxe toiletruimte met wandcloset.

Schitterende, lichte living en zeer royale woon-/eetkeuken welke is voorzien van een spoeleiland met bar, kookeiland en alle denkbare inbouwapparatuur. Vanuit de living is de toegang tot het ruime terras van waaruit men prachtig zicht heeft over de Loolaan.

Vanuit de keuken heeft men toegang tot de bijkeuken met op maat gemaakte kastenwand en wasruimte.

Het appartement beschikt over 2 slaapkamers, waarvan de ouderslaapkamer is voorzien van een ingebouwde kastenwand. Luxe, geheel betegelde badkamer met ligbad, separate inloopdouche, dubbel wasmeubel en 2e wandcloset.



ROYALE
WOONKEUKEN





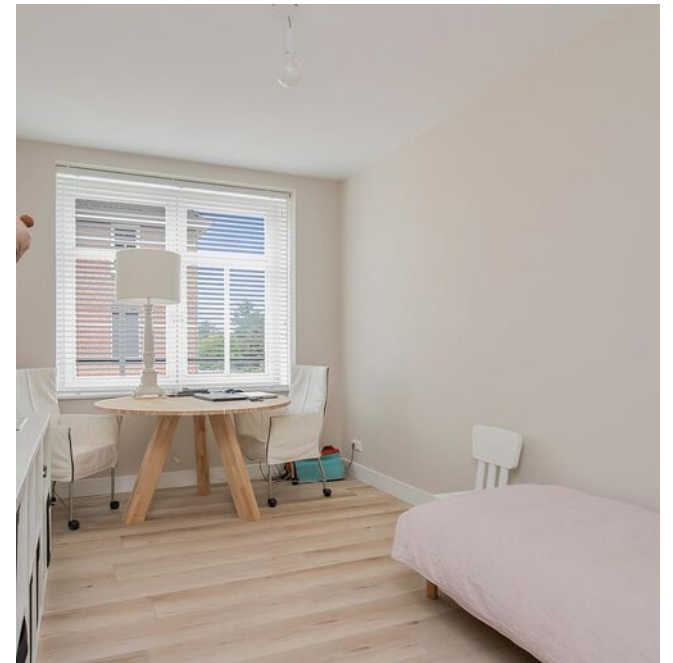





PLATTEGRONDEN

APPARTEMENT



Deze plattegronden zijn opgemaakt voor indicatieve doeleinden.
Hieraan kunnen geen rechten worden ontleend.

PLATTEGRONDEN

BERGING

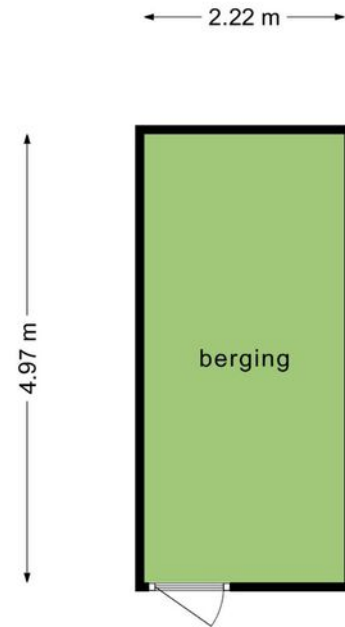

**Deze plattegronden zijn opgemaakt voor indicatieve doeleinden.
Hieraan kunnen geen rechten worden ontleend.**

LIJST VAN ZAKEN

	BLIJFT ACHTER	GAAT MEE	TER OVERNAME	NVT		BLIJFT ACHTER	GAAT MEE	TER OVERNAME	NVT
Woning - Interieur					Raamdecoratie/zonwering binnen, te weten				
(Voorzet) openhaard met toebehoren				X	- gordijnrails	X			
Allesbrander				X	- gordijnen	X			
Houtkachel				X	- overgordijnen				X
(Gas)kachels				X	- vitrages				X
Designradiator(en)				X	- rolgordijnen				X
Radiatorafwerking				X	- lamellen				X
Verlichting, te weten					- jaloezieën	X			
- inbouwspots/dimmers	X				- (losse) horren/rolhorren				X
- opbouwspots/armaturen/lampen/dimmers	X				-				X
- losse (hang)lampen			X		-				X
- Hallamp en keukenlampen				X					
-				X	Vloerdecoratie, te weten				
(Losse)kasten, legplanken, te weten					- vloerbedekking				X
- slaapkamerkasten en bergingkasten	X				- parketvloer				X
-				X	- houten vloer(delen)				X
					- laminaat				X
					- plavuizen				X

LIJST VAN ZAKEN

	BLIJFT ACHTER	GAAT MEE	TER OVERNAME	NVT		BLIJFT ACHTER	GAAT MEE	TER OVERNAME	NVT
-				X	- oven	X			
- PVC vloer	X				- combi-oven/combimagnetron				X
Overig, te weten					- koelkast	X			
- spiegelwanden	X				- vriezer	X			
- schilderij ophangstelsel				X	- koel-vriescombinatie				X
-				X	- vaatwasser	X			
-				X	- Quooker	X			
-				X	- koffiezetapparaat				X
-				X	-				X
-				X	-				X
Woning - Keuken					Keukenaccessoires, te weten				
Keukenblok (met bovenkasten)	X				- koelkast berging	X			
Keuken (inbouw)apparatuur, te weten					-				X
- kookplaat	X				-				X
- (gas)fornuis	X				-				X
- afzuigkap	X				-				X
- magnetron				X	-				X

LIJST VAN ZAKEN

	BLIJFT ACHTER	GAAT MEE	TER OVERNAME	NVT		BLIJFT ACHTER	GAAT MEE	TER OVERNAME	NVT
-				X	- douche (cabine/scherf)	X			
-				X	- stoomdouche (cabine)				X
					- wastafel	X			
Woning - Sanitair/sauna					- wastafelmeubel				X
Sauna met toebehoren				X	- planchet				X
				X	- toiletkast	X			
				X	- toilet				X
Toilet met de volgende toebehoren					- toiletrolhouder				X
- toilet	X				- toiletborstel(houder)				X
- toiletrolhouder				X	-				X
- toiletborstel(houder)				X	-				X
- fontein	X								
-				X	Woning - Exterieur/installaties/veiligheid/ energiebesparing				
-				X	Schotel/antenne				X
Badkamer met de volgende toebehoren					Brievenbus	X			
- ligbad	X				Kluis				X
- jacuzzi/whirlpool				X	(Voordeur)bel	X			

LIJST VAN ZAKEN

	BLIJFT ACHTER	GAAT MEE	TER OVERNAME	NVT		BLIJFT ACHTER	GAAT MEE	TER OVERNAME	NVT
Alarminstallatie				X	Warmwatervoorziening, te weten				
(Veiligheids)sloten en overige inbraakpreventie				X	- CV-installatie	X			
Rookmelders	X				- boiler	X			
(Klok)thermostaat	X				- geiser				X
Airconditioning				X	-				X
Screens				X	-				X
Rolluiken				X	-				X
Zonwering buiten				X					
Telefoonaansluiting/internetaansluiting				X	Isolatievoorzieningen (voorzetramen/radiatorfolie etc.), te weten				
Veiligheidsschakelaar wasautomaat				X	-				X
Waterslot wasautomaat				X	-				X
Zonnepanelen	X								
Oplaadpunt elektrische auto				X					
				X	Tuin - Inrichting				
				X	Tuinaanleg/bestrating				X
				X	Bepanting				X
				X					X

LIJST VAN ZAKEN

	BLIJFT ACHTER	GAAT MEE	TER OVERNAME	NVT		BLIJFT ACHTER	GAAT MEE	TER OVERNAME	NVT
Tuin - Verlichting/installaties									
Buitenverlichting				X	Overig - Contracten				
Tijd- of schemerschakelaar/bewegingsmelder				X	CV: Nee				
				X	Boiler: Nee				
					Zonnepanelen: Nee				
Tuin - Bebouwing									
Tuinhuis/buitenberging				X					
Kasten/werkbank in tuinhuis/berging				X					
(Broei)kas				X					
				X					
				X					
Tuin - Overig									
Overige tuin, te weten									
- (sier)hek				X					
- vlaggenmast(houder)				X					
-				X					
-				X					

EXTRA INFORMATIE

■ ONDERHOUD

De staat van onderhoud en beoordeling van de bouwkundige staat geldt op basis van visuele waarnemingen, gerelateerd aan de ouderdom van het object. Een uitgebreide bouwkundige opname valt nadrukkelijk buiten het kader van deze brochure. Dit behoort eventueel tot de onderzoeksplicht van de kandidaat-koper(s).

■ AANSPRAKELIJKHEID

Het bovenstaande behelst slechts een globale omschrijving van een object. De informatie berust deels op door derden aan onze kantoren verstrekte gegevens. Met de meeste zorg hebben wij deze informatie verwerkt doch kunnen ten aanzien van de juistheid van deze gegevens geen aansprakelijkheid aanvaarden. Aan deze brochure kunnen geen rechten worden ontleend.

■ KOOPAKTE

De koopakte wordt opgesteld volgens model NVM.

■ ONTBINDING

De termijn die wordt opgenomen voor eventuele (overeengekomen) ontbindende voorwaarden (b.v. financiering) is 6 weken na de dag dat overeenstemming is bereikt over de koopsom en de overige voorwaarden.

■ ZEKERHEIDSSTELLING

De waarborgsom/bankgarantie is 10% van de koopsom. De koper dient deze binnen 6 weken na de dag dat overeenstemming is bereikt over de koopsom en de overige voorwaarden bij de desbetreffende notaris te deponeren.

■ ONDERZOEKSPlicht VAN DE KOPER

Koper is te allen tijde gerechtigd voor eigen rekening een bouwkundige keuring te (laten) verrichten dan wel andere adviseurs te raadplegen teneinde een goed inzicht te verkrijgen over de staat van onderhoud.

■ LIJST VAN ZAKEN

Een lijst van zaken is in deze brochure aanwezig.

■ BEDENKTIJD

De koper die een natuurlijke persoon is en niet handelt in de uitoefening van een beroep of bedrijf heeft bedenktijd om de koopovereenkomst te ontbinden. De bedenktijd duurt drie dagen en begint om 00.00 uur op de dag die volgt op de dag dat de tussen partijen opgemaakte akte (in kopie) aan de koper ter hand wordt gesteld.

Deze objectinformatie beoogt geen uitputtende lijst te geven met betrekking tot mogelijk aanwezige gebreken in de woning. De informatie die is vermeld, is verkregen van de eigenaar/verkoper en uit eigen waarnemingen ter plaatse en heeft als bedoeling om de koper zo goed mogelijk te informeren en tegelijk te voldoen aan de op de verkoper rustende mededelingsplicht.

■ ONDERZOEKSPlicht KOPER + MEDEDELINGSPLICHT

Op grond van het Burgerlijk Wetboek rust er op de koper van een woning een onderzoeksplicht. Dit houdt in dat de koper zelf verantwoordelijk is voor de beoordeling of de woning de eigenschappen zal bezitten om te voldoen voor het gebruik dat hij van de woning zal willen maken.

Het verdient dan ook aanbeveling om een ter zake (bouwkundig) deskundige in te schakelen. Indien koper besluit om niet tot inschakeling van een deskundige over te gaan, komen eventuele nadelige gevolgen hiervan volledig voor zijn en/of haar rekening.

■ MEDEDELING TOT VERKOOP

Alle verstrekte informatie dient gezien te worden als een uitnodiging om in onderhandeling te treden. Een bieding gelijk aan de gestelde vraagprijs doet dan ook niet direct een koopovereenkomst tot stand komen.

■ BIEDVERLOOP

Het biedverloop bij onderhandelingen over onroerende zaken kent diverse bijzonderheden die u het best vooraf met de makelaar kunt bespreken.

■ GUNNING

Verkoper behoudt zich uitdrukkelijk het recht voor het object te gunnen aan de gegadigde van zijn en/of haar keuze. Een overeenkomst komt tot stand, indien overeenstemming is bereikt over de koopsom, oplevering, bijkomende voorwaarden, roerende zaken en de koopovereenkomst is ondertekend en de wettelijke bedenktijd is verlopen.

■ KOOPAKTE

Behoudens nadere afspraken gelden de standaardregels, zoals deze voorkomen in de modelkoopakte die is opgesteld door de Nederlandse Vereniging van Makelaars NVM, de Consumentenbond en de Vereniging Eigen Huis. De waarborgsom (of bankgarantie) is gebruikelijk 10% van de koopsom en wordt voldaan aan de notaris.

Eventueel door de koper te maken voorbehouden (zoals het verkrijgen van hypotheek,

Nationale Hypotheek Garantie), worden alleen vermeld als deze in de onderhandelingen zijn afgesproken. Voor zover er in deze brochure aanvullende clausules zijn vermeld, worden deze opgenomen in de koopakte.

Het verdient aanbeveling in plaats van een waarborgsom van 10% van de koopsom te storten bij de notaris, een bankgarantie van 10% van de koopsom bij de notaris te doen deponeren in verband met mogelijke discussie met de inspecteur van de Inkomsten Belasting.

■ ERFDIENSTBAARHEDEN EN BIJZONDERE BEPALINGEN

Aan elke onroerende zaak kunnen bijzondere bepalingen verbonden zijn. Deze worden dan aan elke opvolgende eigenaar opgelegd. Ze staan gewoonlijk in het eigendomsbewijs. Een kopie van het eigendomsbewijs is op te vragen via de makelaar. Bepalingen die het gebruik van de onroerende zaak (kunnen) beperken vindt u, indien van toepassing, in deze informatie onder aanvullende clausules.

Indien de woning gebouwd is in de periode van 1965-1983 bestaat de mogelijkheid dat de constructie is uitgevoerd met betonnen vloeren zoals Kwaaitaal-, Omnia- of Mantavloeren. Er is gebleken dat in gebieden met een hoge vochtigheidsgraad betonschade kan ontstaan door in de vloer aanwezige chloriden, die de sterkte van het beton en eventuele bewapening kan aantasten.

ZO HELPEN WE U NOG VERDER

ONZE AANVULLENDE DIENSTVERLENING



TAXATIES

Met ruim 125 gecertificeerde taxateurs, verspreid over de 38 vestigingen door heel Nederland is Dynamis met recht dé partij voor landelijke taxatieopdrachten. Hierbij lopen we voorop voor wat betreft duurzaamheid. Duurzaamheid heeft niet alleen de toekomst, maar ook waarde. Dynamis Taxaties maakt die waarde voor u inzichtelijk, helder en vooruitstrevend. Ook bij complexe en omvangrijke taxaties. We initiëren, coördineren en voeren landelijke taxatieopdrachten uit voor onze uiteenlopende klanten.



AANKOOP

Vastgoeduitdagingen zijn er in vele vormen. Dynamis biedt een breed scala aan vastgoeddiensten voor haar klanten. Voor kantoren, woningen, winkels, bedrijfspanden en logistiek vastgoed ondersteunen wij u met aan- en verkoop begeleiding, taxaties, beheer, financiële diensten en aan- en verhuur. In heel Nederland vindt u bij onze lokale partners de professionals die u met kennis en expertise ondersteunen.



VERKOOP

Onze partners kennen hun klanten als stads- of dorpsgenoten uit hun eigen regio. Ze werken niet alleen bij elkaar in de buurt, ze wonen en leven er ook. Het zijn lokale professionals met voelsprietten in de lokale vastgoedmarkt en zijn dus altijd op de hoogte van wat er speelt. Met 44 vestigingen door heel Nederland zijn wij altijd dichtbij.

AANTEKENINGEN

PLAN EEN BEZICHTIGING

— UW EXCLUSIEF SPECIALIST

RODENBURG MAKELAARS

PASLAAN 20

7311 AL APELDOORN

 055 5 268 268

 APELDOORN@RODENBURG.NL

RODENBURG.NL/EXCLUSIEF

