



Unieke woon-/werklocatie
Loohorst 16 7207 BM te Zutphen

€ 829.000,- k.k.



Ellis Kersten

BEDRIJFSMAKELAAR

ELLIS@RODENBURG.NL



Ivo Dijkerman

BEDRIJFSMAKELAAR

IVO@RODENBURG.NL



*Download hier de
contactgegevens*

Op het gebied van bedrijfshuisvesting heeft Rodenburg Bedrijfsmakelaars een reputatie hoog te houden.

We onderscheiden voor u vijf marktsegmenten die alle gespecialiseerde afdelingen bedienen: bedrijfsruimten, kantoorruimten, winkels, horeca en huisvestingsvraagstukken in brede zin.

Rodenburg Bedrijfsmakelaars maakt onderdeel uit van Dynamis Vastgoedconsultants en Makelaars, één van de grootste makelaarsorganisaties van Nederland. Het samenwerkingsverband bestaat uit dertien regionale makelaars met meer dan vijftig vestigingen verspreid door heel Nederland.

Zie voor aanvullende informatie: rodenburg.nl.



Inhoudsopgave

KENMERKEN

OVER HET OBJECT

FOTO'S

PLATTEGROND(EN)

KADASTRALE KAART

LOCATIE

BESTEMMINGSPLAN

MEDEWERKERS

AANVULLENDE DIENSTVERLENING

ONS WERKGEBIED

PLAN EEN BEZICHTIGING



Hoofdkenmerken

KOOPPRIJS	€ 829.000 per maand/per jaar
BTW VAN TOEPASSING	ja
HOOFDBESTEMMING	Bedrijven
BOUWJAAR	1999
BOUWVORM	Bedrijfsruimte
ONDERHOUD BINNEN	Goed
ONDERHOUD BUITEN	Goed
TOTALE OPPERVLAKTE	1.065 m ²
ENERGIELABEL	B, tot 04-12-2030

Over het object

TE KOOP --- COURANTE WOON/WERK COMBINATIE ---

Object/licging

Vrijstaand multifunctioneel bedrijfsgebouw met bedrijfswoning, ondergrond, erf, tuin en buitenterrein, gelegen aan de Loohorst 16 te 7207 BM Zutphen.

Het object is gelegen op het moderne bedrijventerrein "de Revelhorst", met directe aansluiting op de N314 en N348, en op ca. 10 autominuten van het centrum van Zutphen.

Thans wordt de bedrijfsruimte geëxploiteerd als flexibele opslagruimte, verhuurd aan diverse partijen tegen flexibele voorwaarden en condities. De bedrijfsruimte kan zowel met als zonder de lopende huurovereenkomsten worden overgedragen.

De huurgegevens zijn op aanvraag beschikbaar.

Oppervlakte

Woonhuis (bedrijfswoning):

Het woonhuis kent een totale woonoppervlakte van ca. 165 m² en beschikt daarnaast op de begane grond over 2 royale werk-/kantoorkamers ter grootte van ca. 35 m².

De bedrijfsruimte:

Begane grond: Bedrijfshal, groot ca. 450 m²

Entresolvloer: Opslagruimte, groot ca. 270 m²

1e verdieping: Kantoorruimte, groot ca. 100 m²

Aan de achterzijde van het gebouw is nog een zelfstandige praktijkruimte gelegen, groot ca. 45 m².

Kadastrale informatie

Gemeente: Zutphen

Sectie: O

Nummer: 3021

Groot 1.322 m²

Bestemming

Bij de gemeente Zutphen valt het onderhavige onroerend goed in het vigerende bestemmingsplan "Revelhorst - De Stoven 2011". De bestemming van het perceel is: "Bedrijventerrein". Met dien verstande dat hier bedrijven tot en met categorie 3.2. zijn toegestaan, in combinatie met de bedrijfswoning. U kunt het bestemmingsplan bij ons kantoor opvragen.

Opleveringsniveau

In de huidige staat o.b.v. "as is, where is".

In overleg kan het object in (deels) verhuurde staat of geheel vrij van huur en gebruik worden overgedragen.

Parkeergelegenheid

Voldoende parkeergelegenheid op eigen terrein.

Koopprijs

€ 829.000,-- kosten koper

Aanvaarding

In overleg.

Zekerheidsstelling

Bankgarantie ter grootte van 10% van de koopsom, te voldoen uiterlijk 4 weken na koopovereenstemming te voldoen op derdengeldrekening van praktiserend notaris.

Nadere informatie

Voor nadere informatie en/of bezichtigingen kunt u een afspraak maken met:
Rodenburg Bedrijfsmakelaars
Bokkingshang 3, 7411 GG Deventer

Voorwaarden & uitgangspunten

Disclaimer

Aan deze objectinformatie kunnen geen rechten worden ontleend en deze informatie kan niet als aanbieding of offerte worden beschouwd maar geldt als uitnodiging om in onderhandeling te treden. Alle informatie is geheel vrijblijvend en uitsluitend voor geadresseerde bestemd. Alle gegevens zijn met zorg samengesteld en uit ons inziens betrouwbare bron afkomstig. Ten aanzien van de juistheid ervan kunnen wij echter geen aansprakelijkheid aanvaarden. Door ons wordt geen aansprakelijkheid aanvaard behoudens voor zover de door ons verplicht afgesloten beroepsaansprakelijkheidsverzekering in voorkomend geval aanspraak op een uitkering geeft.







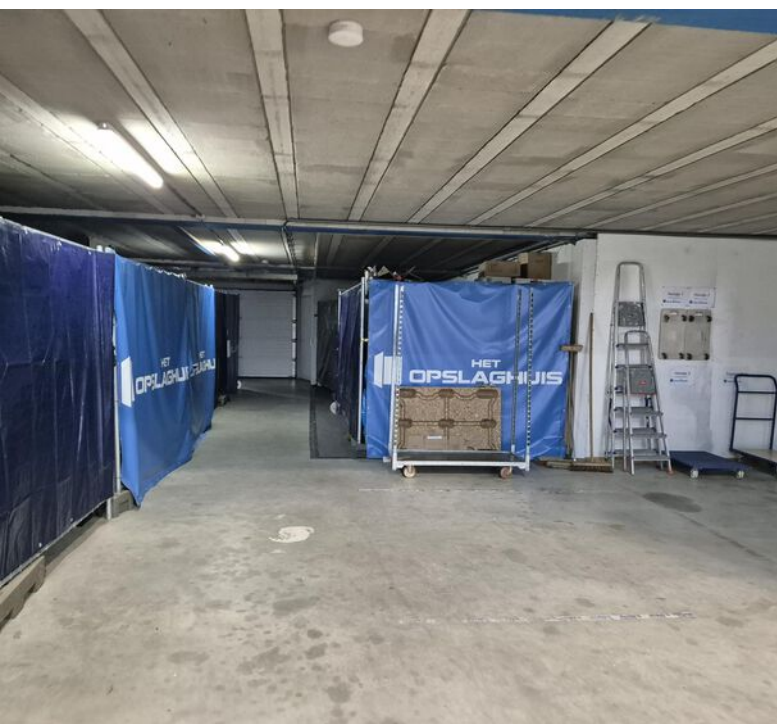

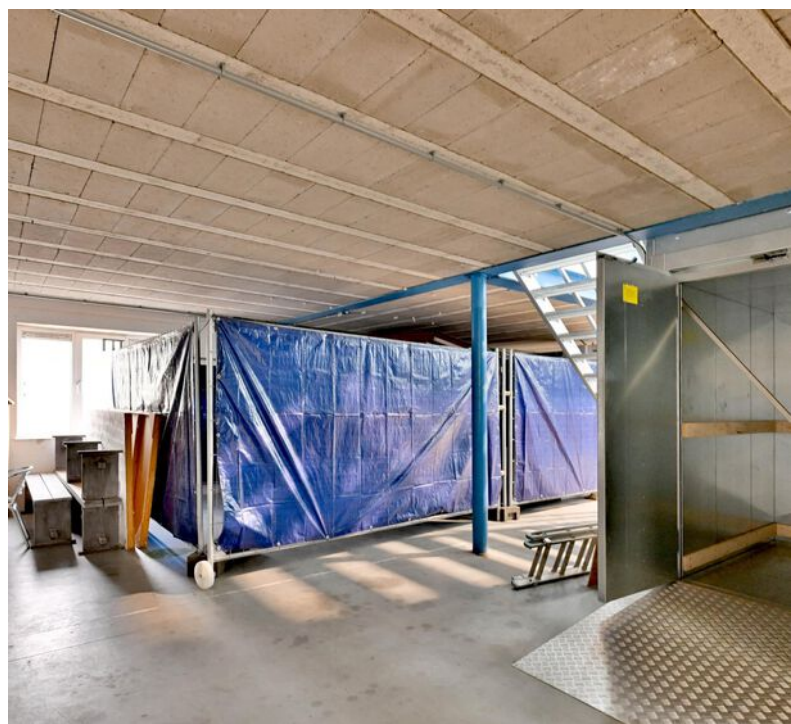

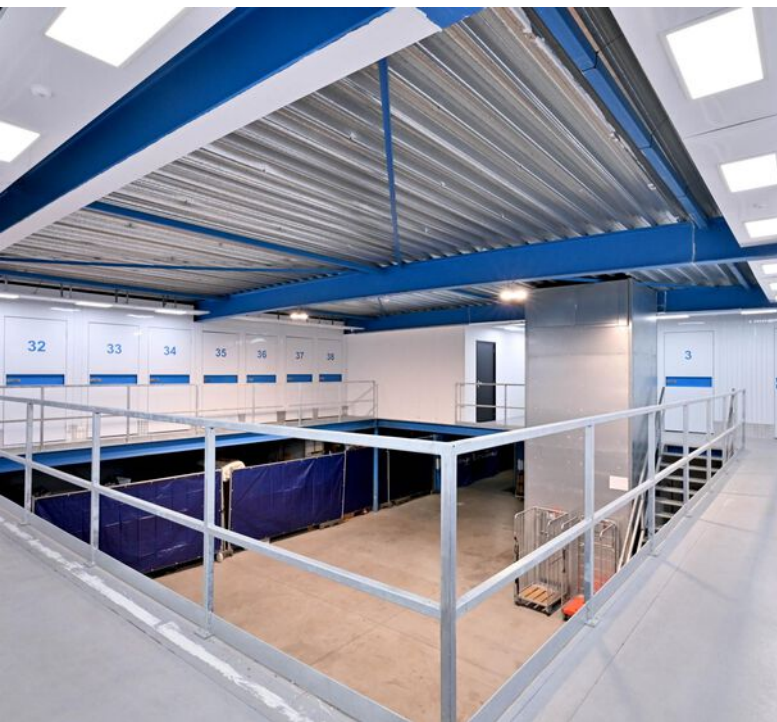

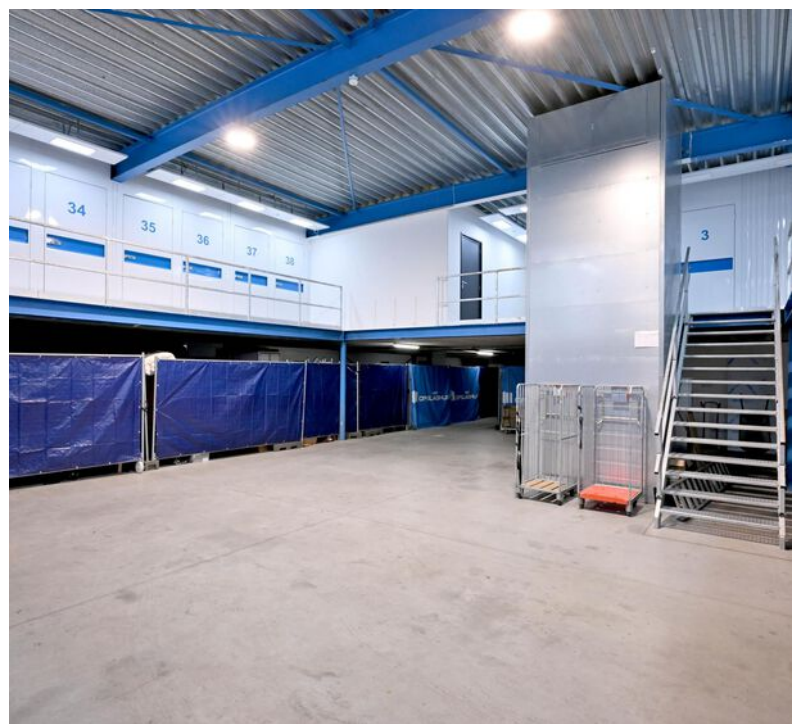
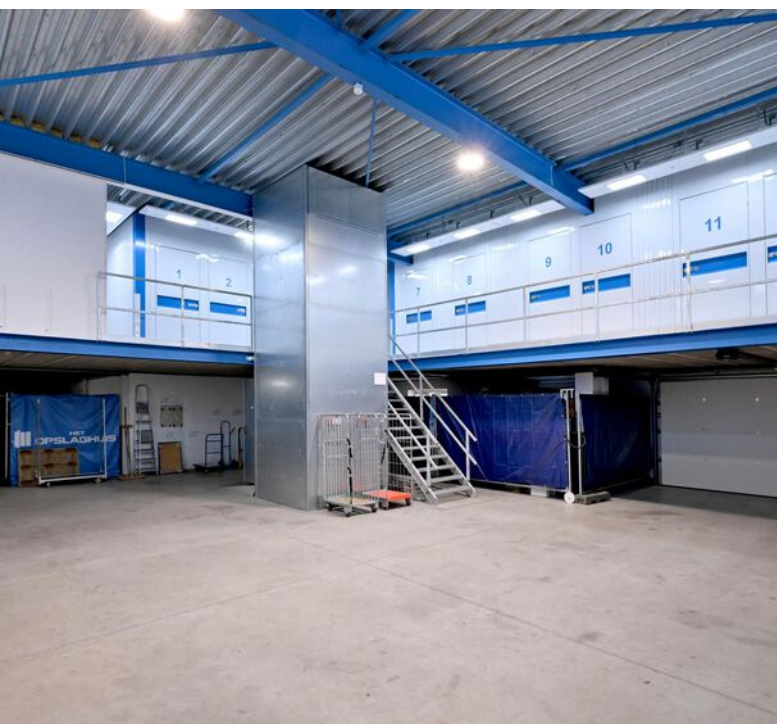

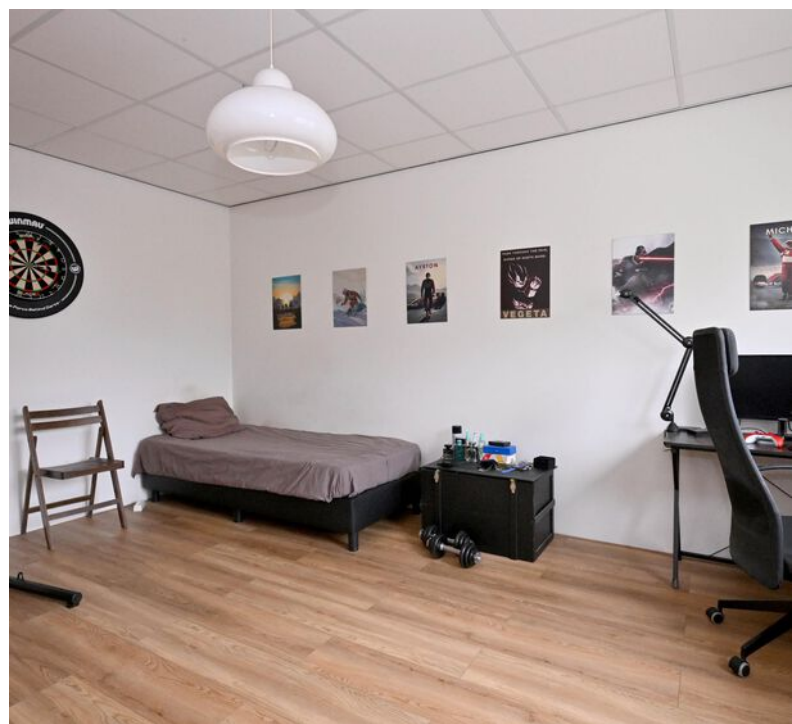



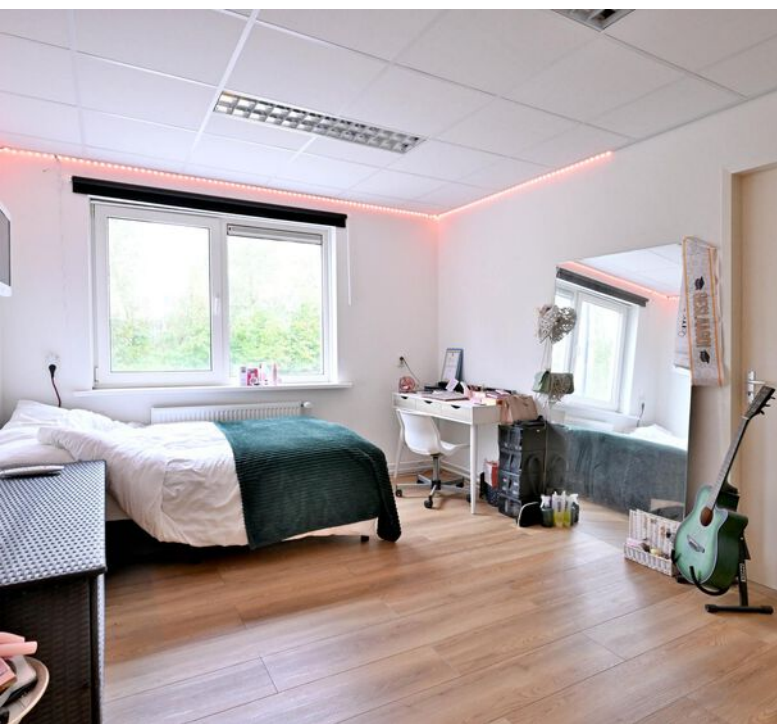

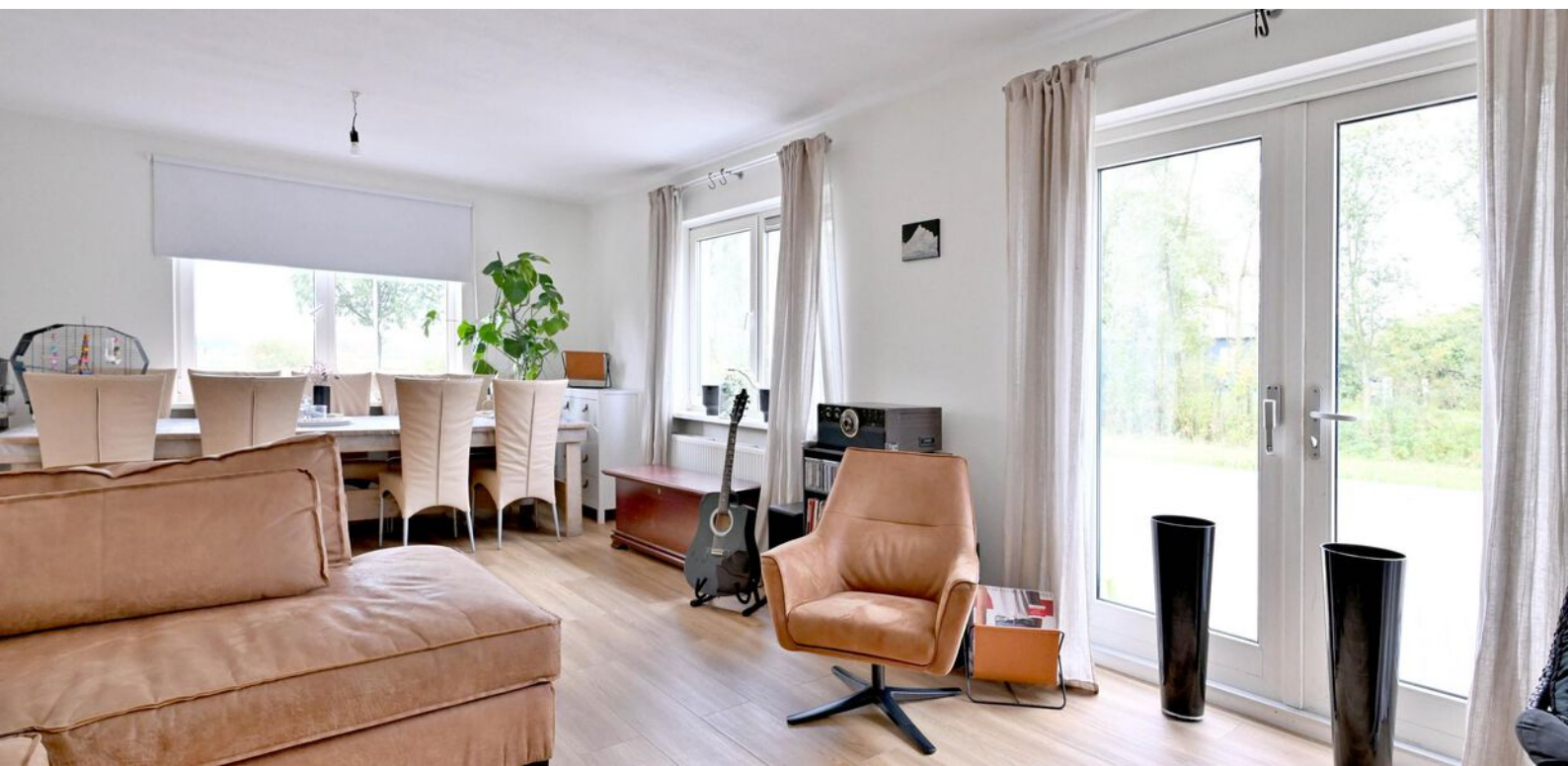

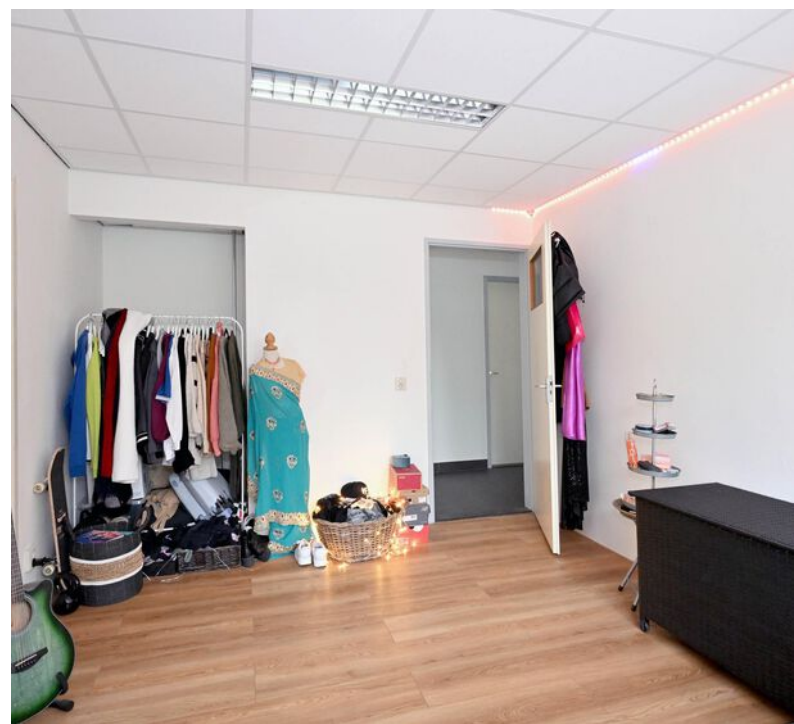



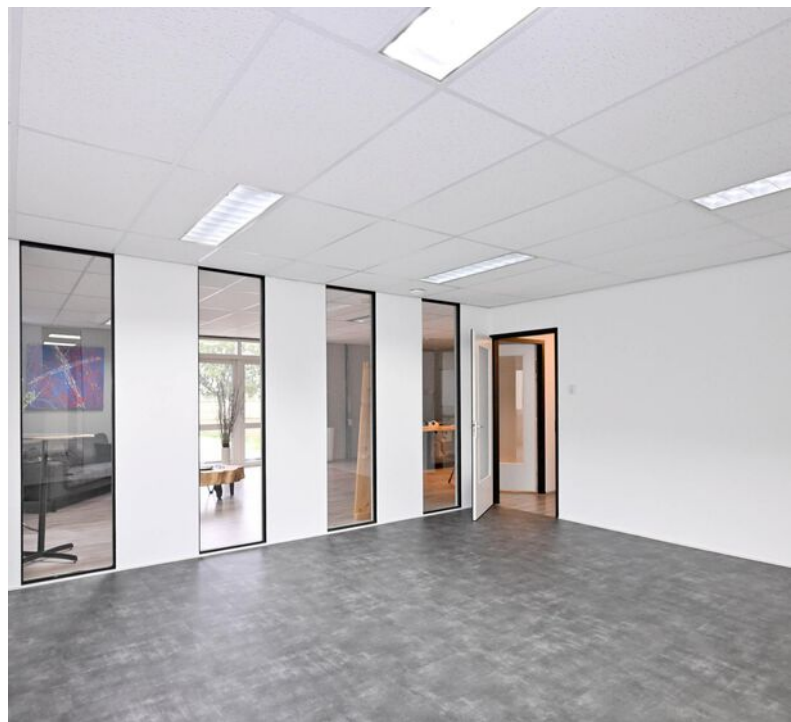

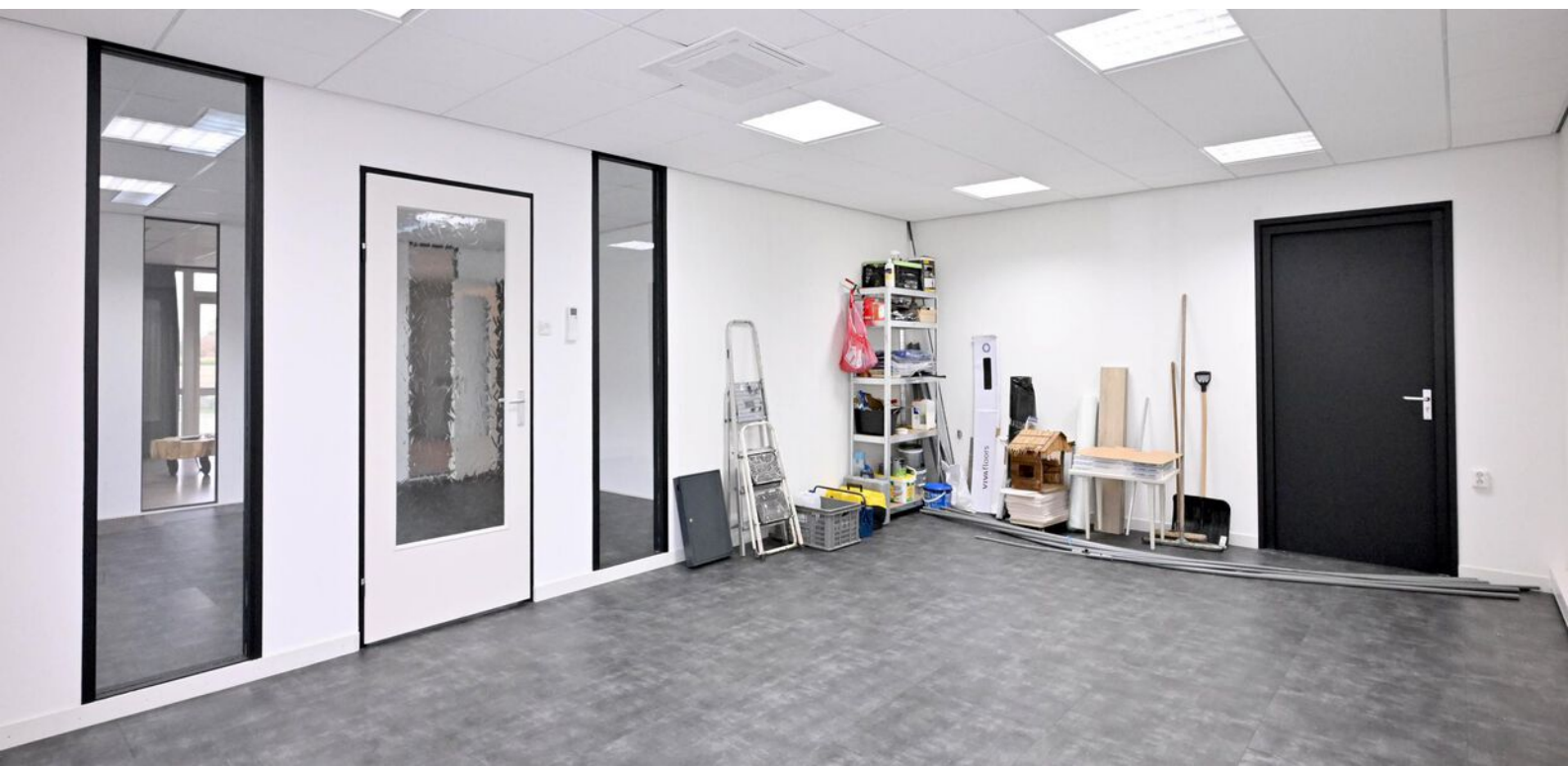

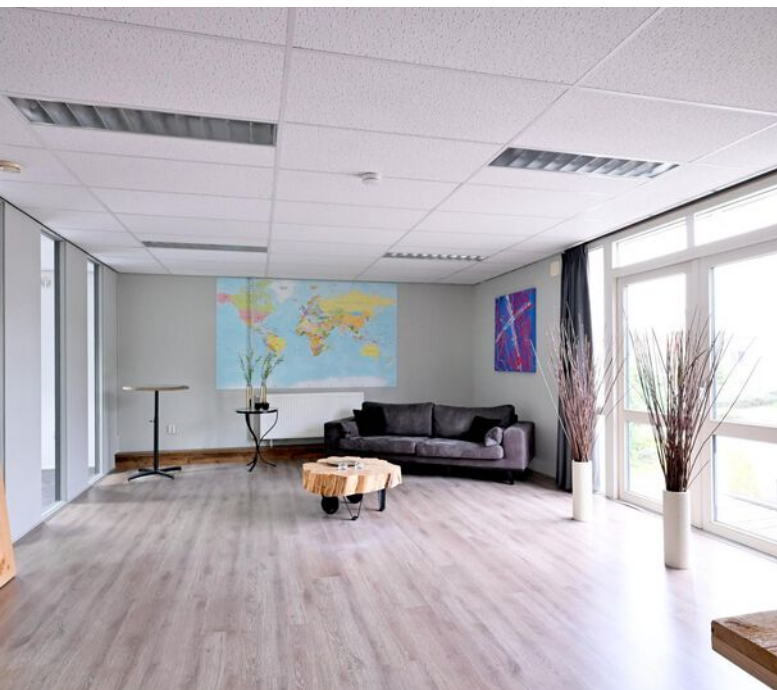
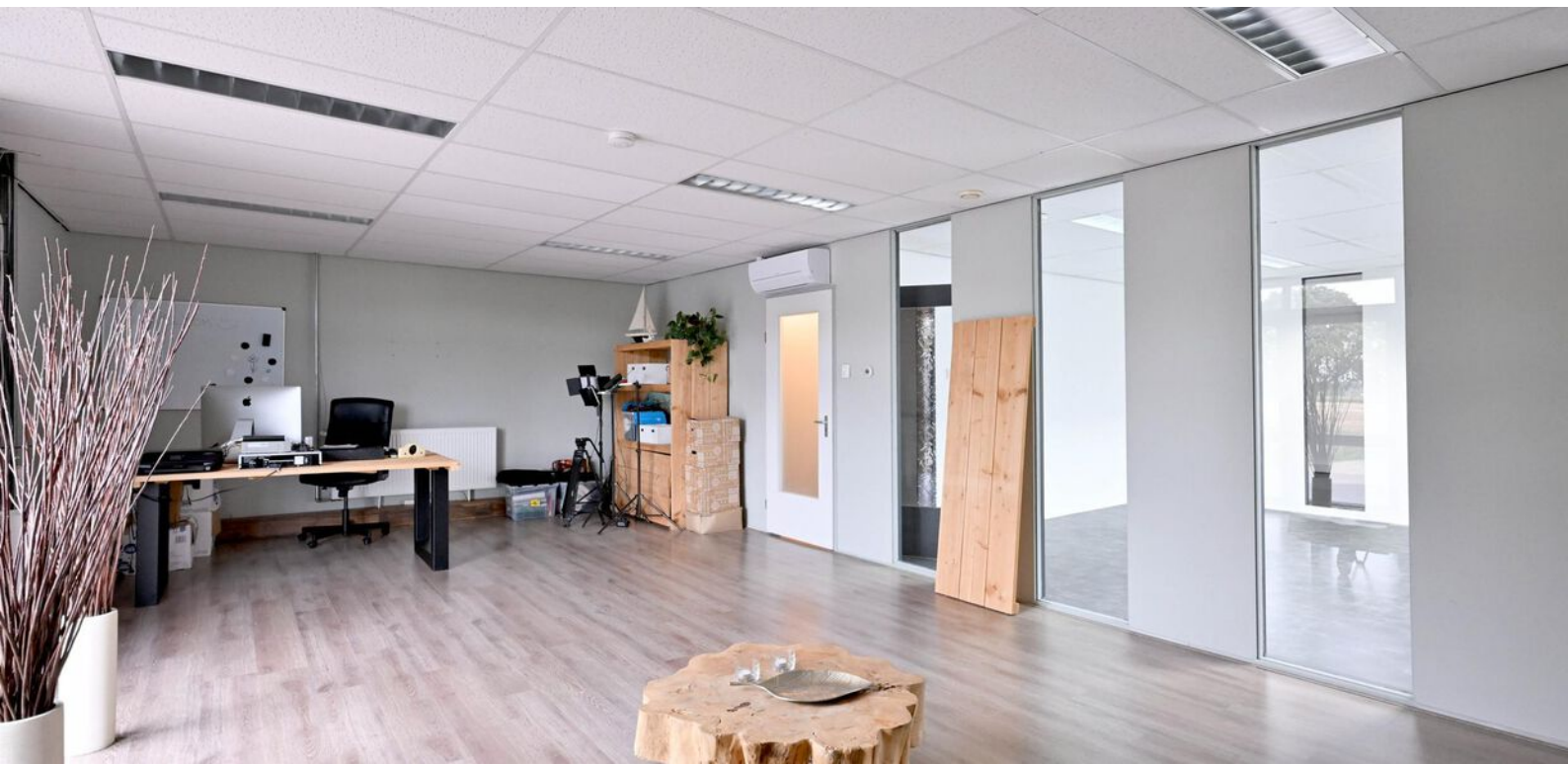







Kadastrale kaart





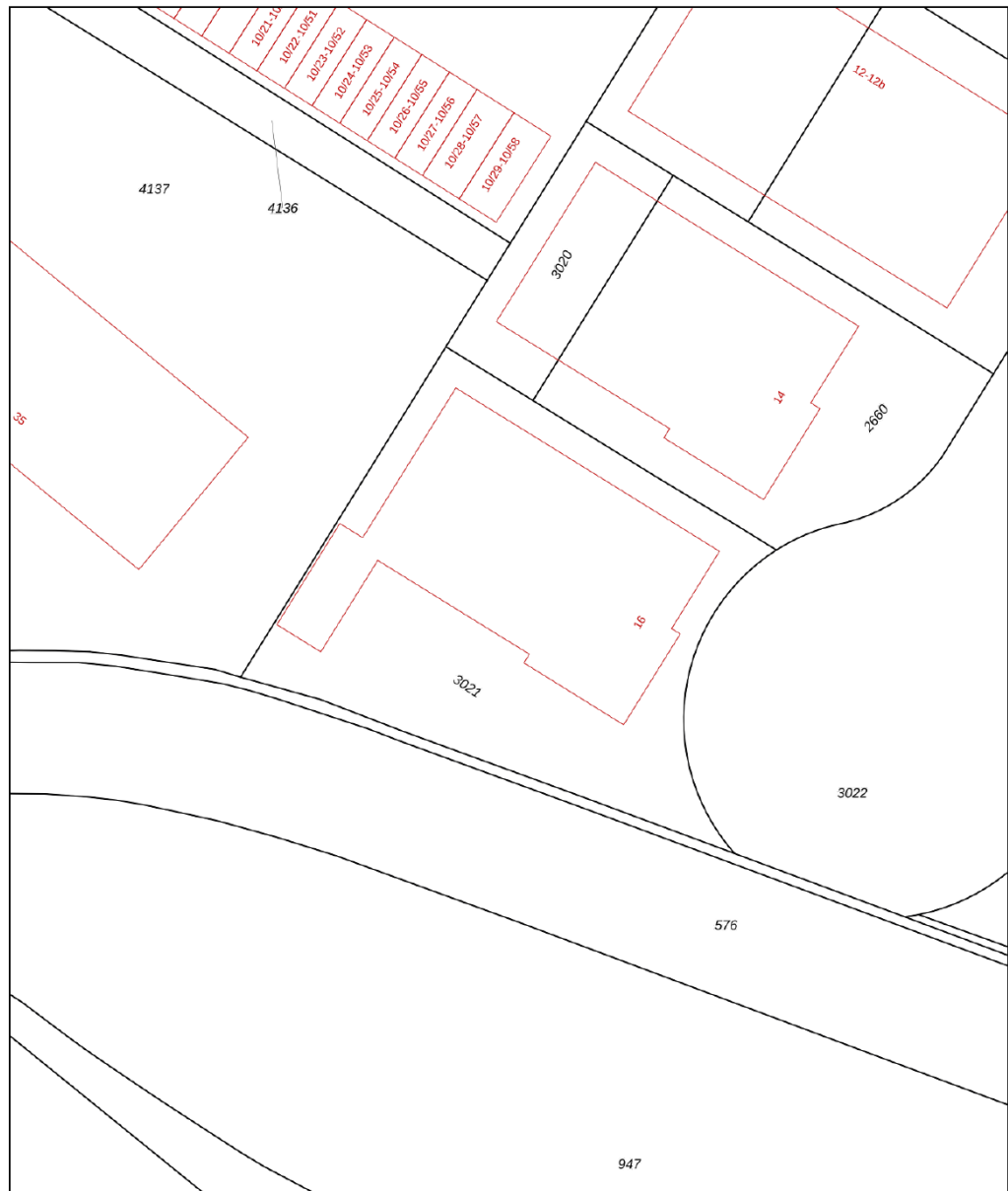

Kadastrale informatie

1322 m²

Kadastrale kaart

Uw referentie: bde



12345	Deze kaart is noordgericht	Schaal 1: 500		
25	Perceelnummer	Kadastrale gemeente		Zutphen
	Huisnummer	Sectie		O
	Vastgestelde kadastrale grens	Perceel		3021
	Voorlopige kadastrale grens			
	Administratieve kadastrale grens			
	Bebouwing			

Voor een eensluitend uittreksel, geleverd op 28 juni 2024
De bewaarder van het kadaster en de openbare registers

Aan dit uittreksel kunnen geen betrouwbare maten worden ontleend.
De Dienst voor het kadaster en de openbare registers behoudt zich de intellectuele eigendomsrechten voor, waaronder het auteursrecht en het databankenrecht.

Locatie

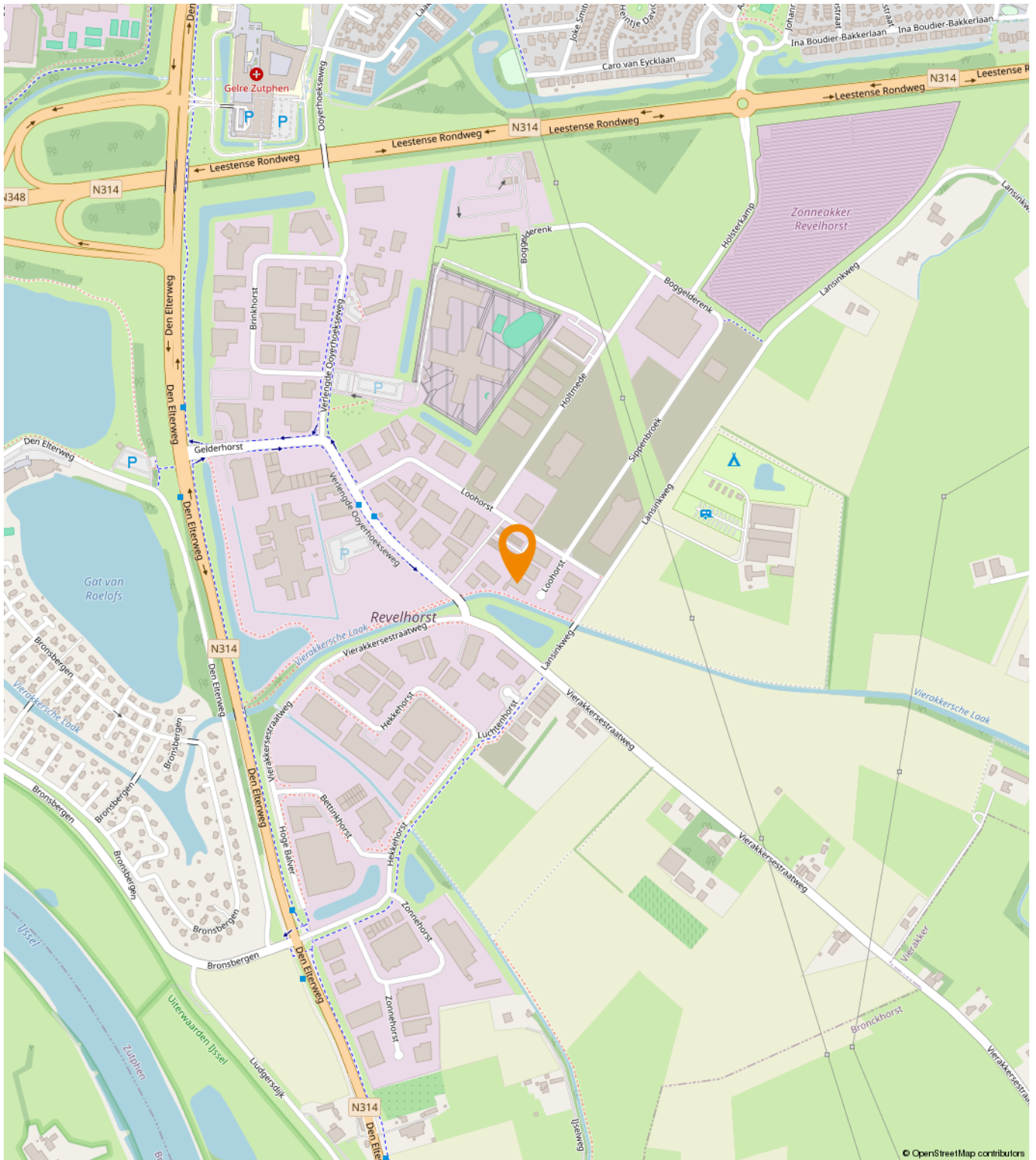

Een passende huisvesting voor uw bedrijf?

Onze specialisten helpen u graag!



Michael Maatman

Bedrijfsmakelaar
Apeldoorn

055 5 268 268
michael@rodenburg.nl



Hans van de Kamp

Bedrijfsmakelaar
Apeldoorn

055 5 268 268
hansvandeKamp@rodenburg.nl



Hans Schuttenbelt

Bedrijfsmakelaar
Apeldoorn

055-5268268
hans@rodenburg.nl



Sarah Welker

Commerciële binnendienst
Apeldoorn

055 5 268 268
sarah@rodenburg.nl



Lisette van den Bos

Commerciële binnendienst
Apeldoorn / Deventer

055 5 268 268
lisette@rodenburg.nl



Ivo van der Zwan

Commerciële binnendienst
Zwolle

038- 4 222 222,
ivovanderzwan@rodenburg.nl

**ZOEK JE EEN
UITDAGENDE BAAN?**

**KIJK OP RODENBURG.NL VOOR DE
ACTUELE VACATURES**



Jonathan Kleine

Medewerker
bedrijfsmakelaardij

038 4 222 222
jonathan@rodenburg.nl



Eva Olde Rikkert

Bedrijfsmakelaar
Zwolle

038 4 222 222
eva@rodenburg.nl



Ivo Dijkerman

Bedrijfsmakelaar
Deventer

0570 745 245
ivo@rodenburg.nl



Ellis Kersten

Bedrijfsmakelaar
Deventer

0570 745 245
ellis@rodenburg.nl



Quinten Dekker

Binnendienst Taxaties
Apeldoorn

055-5268268
quinten@rodenburg.nl



Jorrit Julius

Taxateur

055 5 268 268
jorrit@rodenburg.nl



Herma Harke

Taxateur

055 5 268 268
herma@rodenburg.nl



VASTGOED VRAAGSTUKKEN?

**NEEM CONTACT OP MET ÉÉN
VAN ONZE SPECIALISTEN**

WAT KUNNEN WIJ NOG MEER VOOR U BETEKENEN?

ONZE AANVULLENDE DIENSTVERLENING



Aankoop | aanhuur

Waarschijnlijk heeft u zelf al een goed beeld van wat u zoekt.

Toch kan het lastig zijn om uw wensen te vertalen naar een duidelijk zoekprofiel. Daarom begint het zoeken via Rodenburg Bedrijfsmakelaars altijd met een persoonlijke kennismaking.



Beleggingen

Bij Rodenburg Bedrijfsmakelaars hebben we als eerst het overzicht van beschikbare beleggingsmogelijkheden en kunnen we u adviseren en begeleiden bij transacties. We kunnen u onder meer helpen met beleggingsadvies in: bedrijfspanden, logistieke centra, kantoren, winkels en woningen. Bent u geïnteresseerd in het uitbreiden of opzetten van uw vastgoedportefeuille? We helpen u graag.



Taxaties

Waarderingen zijn de ruggengraat van een nauwkeurige en betrouwbare vastgoedmarkt. U zoekt een partij die u tijdens het gehele traject kan ondersteunen en begeleiden - waarbij kwaliteit van essentieel belang is. Wij werken objectief, nauwkeurig en met betrouwbare rekenmodellen. Alleen zo weten we zeker dat we bijdragen aan de solide uitgangspunten op basis waarvan u keuzes wilt maken.

WAAROM RODENBURG BEDRIJFSMAKELAARS

- ✓ Uitstekend bereikbare backoffice
- ✓ Al jaren marktleider in de regio
- ✓ Eigen taxatieafdeling
- ✓ Thuis in de markt, de regio en bij instanties
- ✓ Betrokken van A tot Z
- ✓ VastgoedCert gecertificeerd
- ✓ NVM Business makelaar

Ons werkgebied

Onze taxateurs werken landelijk



Plan een bezichtiging

Rodenburg Bedrijfsmakelaars

Bokkingshang 3

7411 GG Deventer

☎ 0570 745 245

✉ deventer@rodenburg.nl