



**Welkom in uw nieuwe winkel!**  
**Hoofdstraat 126 te Apeldoorn**

**€ 1.995,- per maand**



**Michael Maatman**

BEDRIJFSMAKELAAR

MICHAEL@RODENBURG.NL



**Hans Schuttenbelt**

BEDRIJFSMAKELAAR

HANS@RODENBURG.NL



**Hans van de Kamp**

BEDRIJFSMAKELAAR

HANSVANDEKAMP@RODENBURG.N



Download hier de  
contactgegevens

Op het gebied van bedrijfshuisvesting heeft Rodenburg Bedrijfsmakelaars een reputatie hoog te houden.

We onderscheiden voor u vijf marktsegmenten die alle gespecialiseerde afdelingen bedienen: bedrijfsruimten, kantoorruimten, winkels, horeca en huisvestingsvraagstukken in brede zin.

Rodenburg Bedrijfsmakelaars maakt onderdeel uit van Dynamis Vastgoedconsultants en Makelaars, één van de grootste makelaarsorganisaties van Nederland. Het samenwerkingsverband bestaat uit dertien regionale makelaars met meer dan vijftig vestigingen verspreid door heel Nederland.

Zie voor aanvullende informatie: [rodenburg.nl](http://rodenburg.nl).



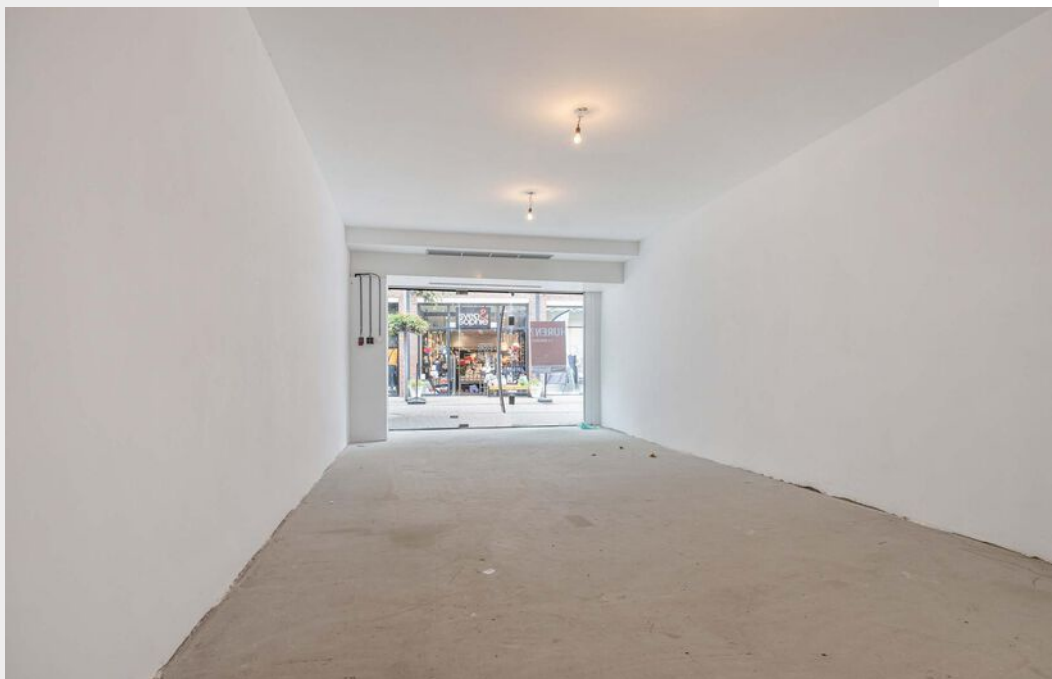

## Inhoudsopgave

KENMERKEN

OVER HET OBJECT

FOTO'S

KADASTRALE KAART

LOCATIE

BESTEMMINGSPLAN

MEDEWERKERS

AANVULLENDE DIENSTVERLENING

ONS WERKGEBIED

PLAN EEN BEZICHTIGING



## Hoofdkenmerken

HUURPRIJS	€ 2.500,- per maand
BTW VAN TOEPASSING	Ja
HOOFDBESTEMMING	Winkelruimte
BOUWJAAR	1990
BOUWVORM	Bestaande Bouw
ONDERHOUD BINNEN	Goed
ONDERHOUD BUITEN	Goed
TOTALE OPPERVLAKTE VVO	Ca. 62 m <sup>2</sup>

# Over het object

Gelegen op A-stand locatie in het centrum van Apeldoorn!

## Object/licging

Op A-stand gelegen winkelruimte in het kernwinkelgebied van Apeldoorn. In de nabije omgeving zijn onder andere gevestigd Van Uffelen Mode, Betty Barclay, Simon Lévelt, Vodafone, Sven & Sophie, Jamin en Claudia Sträter.

## Oppervlakte

Winkel	ca. 45 m <sup>2</sup>
Toilet, pantry en magazijn	ca. 17 m <sup>2</sup>
Totaal	ca. 62 m <sup>2</sup>

## Bestemming

Bij de gemeente Apeldoorn valt het onderhavige onroerend goed in het vigerende bestemmingsplan Binnenstad-West. De bestemming van het perceel is: Centrumdoeleinden 1. U kunt het bestemmingsplan bij ons kantoor opvragen.

## Opleveringsniveau

In de huidige staat, met o.a. de navolgende voorzieningen:

- systeemplafonds met verlichtingsarmaturen;
- toilet;
- CV-ketel - heteluchtverwarming;
- pantry;
- alarminstallatie;
- rolluik.

## Huurprijs

€ 2.500,- per maand, te vermeerderen met BTW.

## Aanvaarding

In overleg.

# Voorwaarden & uitgangspunten

## Huurbetaling

Per maandl, vooruit te betalen.

## Huurtermijn

5 huurjaren + 5 optiejaren.

## Omzetbelasting

Er is sprake van een BTW-belaste verhuur.

## Huurprijsaanpassing

De huurprijs zal jaarlijks worden aangepast overeenkomstig de maandprijsindexering volgens de CBS-cijfers "alle huishoudens", voor het eerst 1 jaar na huuringangsdatum.

## Zekerheidsstelling

Bankgarantie/waarborgsom ter grootte van een bruto betalingsverplichting van drie maanden huur inclusief servicekosten en BTW.

## Huurovereenkomst

De te sluiten huurovereenkomst zal worden opgemaakt met als basis het model dat door de Raad van Onroerende Zaken (ROZ) is vastgesteld op 14 december 2022 en op 19 december 2022 met bijbehorende Algemene Bepalingen is gedeponneerd bij de griffie van de rechtbank te Den Haag en aldaar ingeschreven onder nummer 2022/36.

## Voorbehoud

Eventuele transacties dienen ter goedkeuring voorgelegd te worden aan opdrachtgever c.q. eigenaar van het gebouw. Tot deze goedkeuring verleend is, zijn alle uitgebrachte aanbiedingen geheel vrijblijvend.

## Disclaimer

Aan deze objectinformatie kunnen geen rechten worden ontleend en deze informatie kan niet als aanbieding of offerte worden beschouwd maar geldt als uitnodiging om in onderhandeling te treden. Alle informatie is geheel vrijblijvend en uitsluitend voor geadresseerde bestemd. Alle gegevens zijn met zorg samengesteld en uit ons inziens betrouwbare bron afkomstig. Ten aanzien van de juistheid ervan kunnen wij echter geen aansprakelijkheid aanvaarden. Door ons wordt geen aansprakelijkheid aanvaard behoudens voor zover de door ons verplicht afgesloten beroepsaansprakelijkheidsverzekering in voorkomend geval aanspraak op een uitkering geeft.











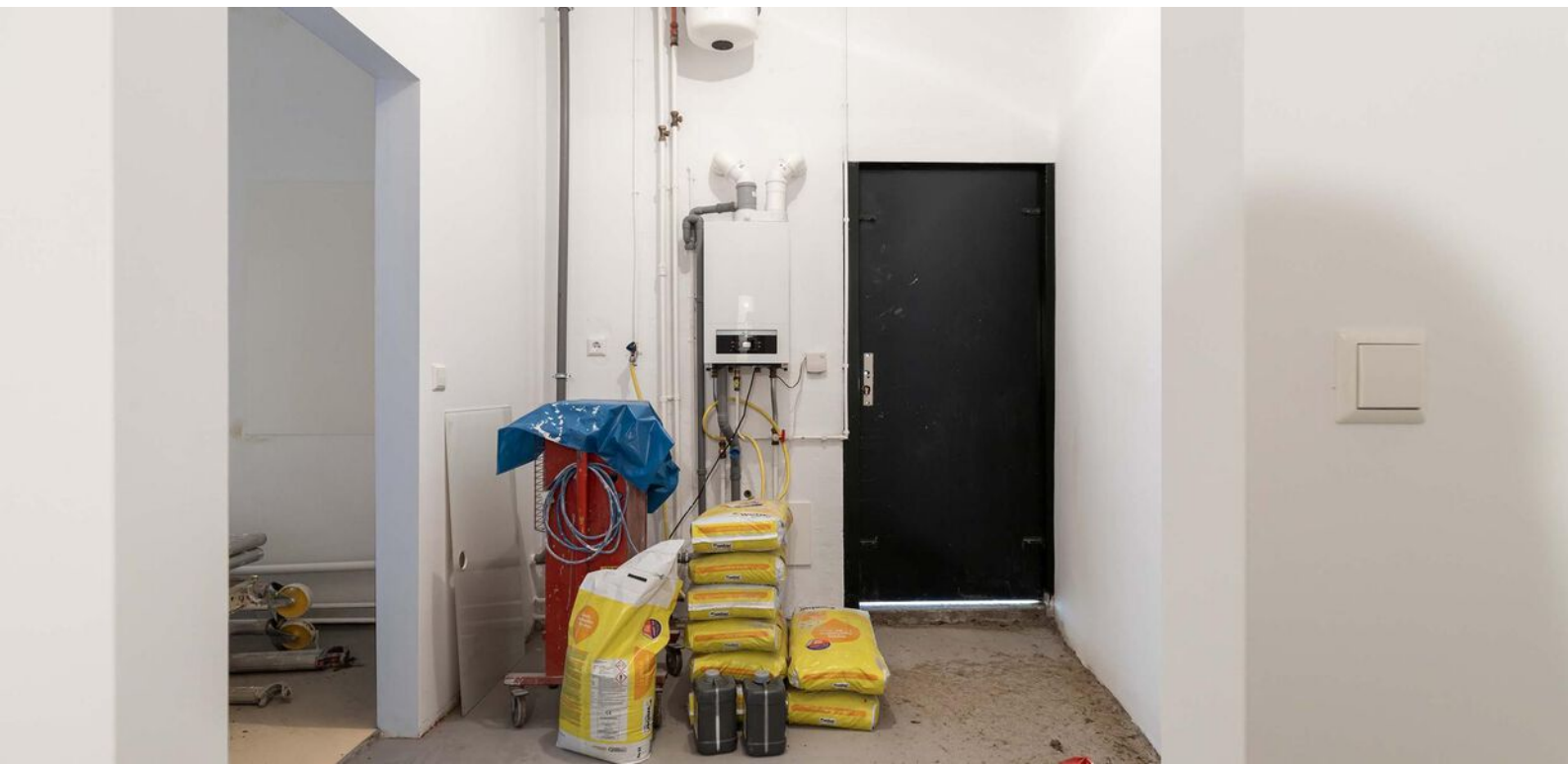







# Plattegrond

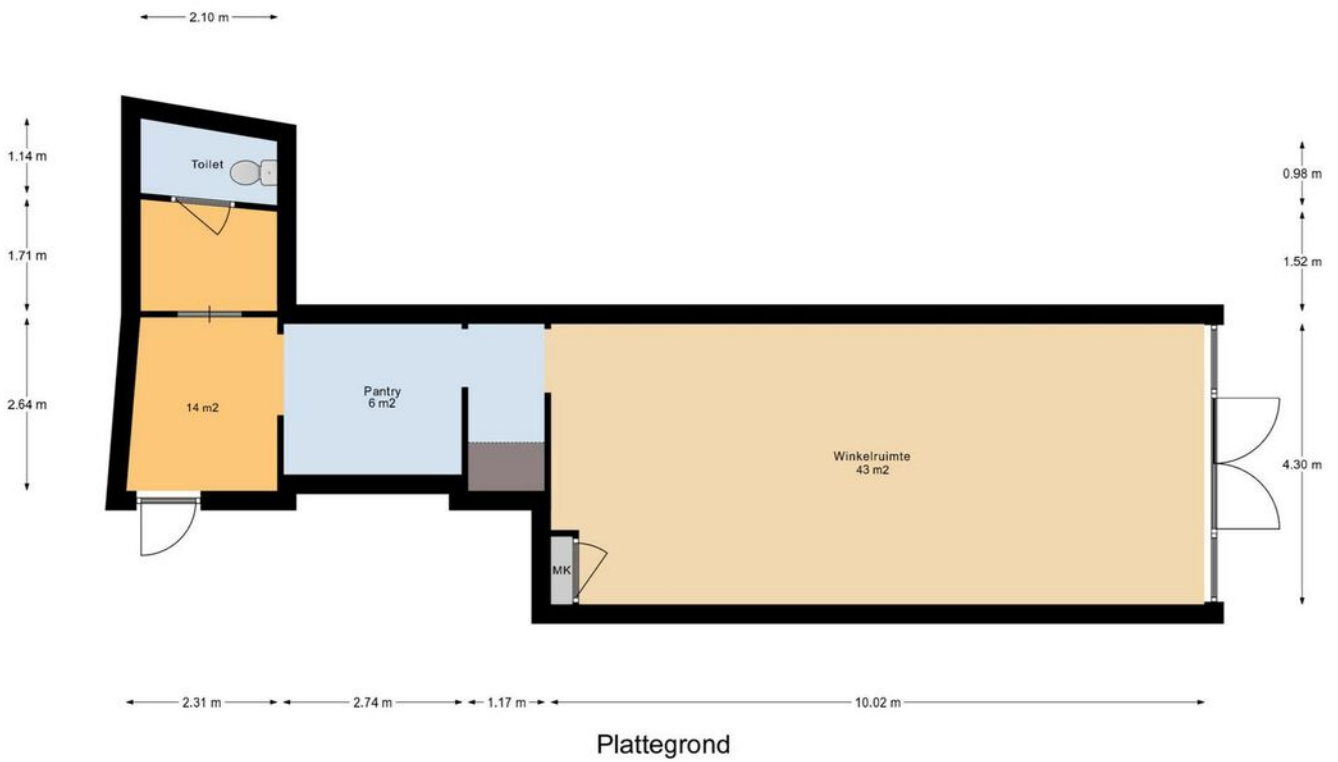

# Kadastrale kaart

Kadastrale informatie  
Gemeente Apeldoorn  
Sectie AA  
Nummer 1274

Uittreksel Kadastrale Kaart Uw referentie: BA Hoofdstraat 128



12345  
25  
Deze kaart is noordgericht  
Perceelnummer  
Huisnummer  
Vastgestelde kadastrale grens  
Voorlopige kadastrale grens  
Administratieve kadastrale grens  
Bebouwing  
Overige topografie  
Voor een eensluidend uittreksel, Apeldoorn, 20 maart 2017  
De bewaarder van het kadaster en de openbare registers

Schaal 1:500  
Kadastrale gemeente  
Sectie  
Perceel  
APELDOORN  
AA  
1274



Aan dit uittreksel kunnen geen betrouwbare maten worden ontleend.  
De Dienst voor het kadaster en de openbare registers behoudt zich de intellectuele  
eigendomsrechten voor, waaronder het auteursrecht en het databankrecht.



# Locatie

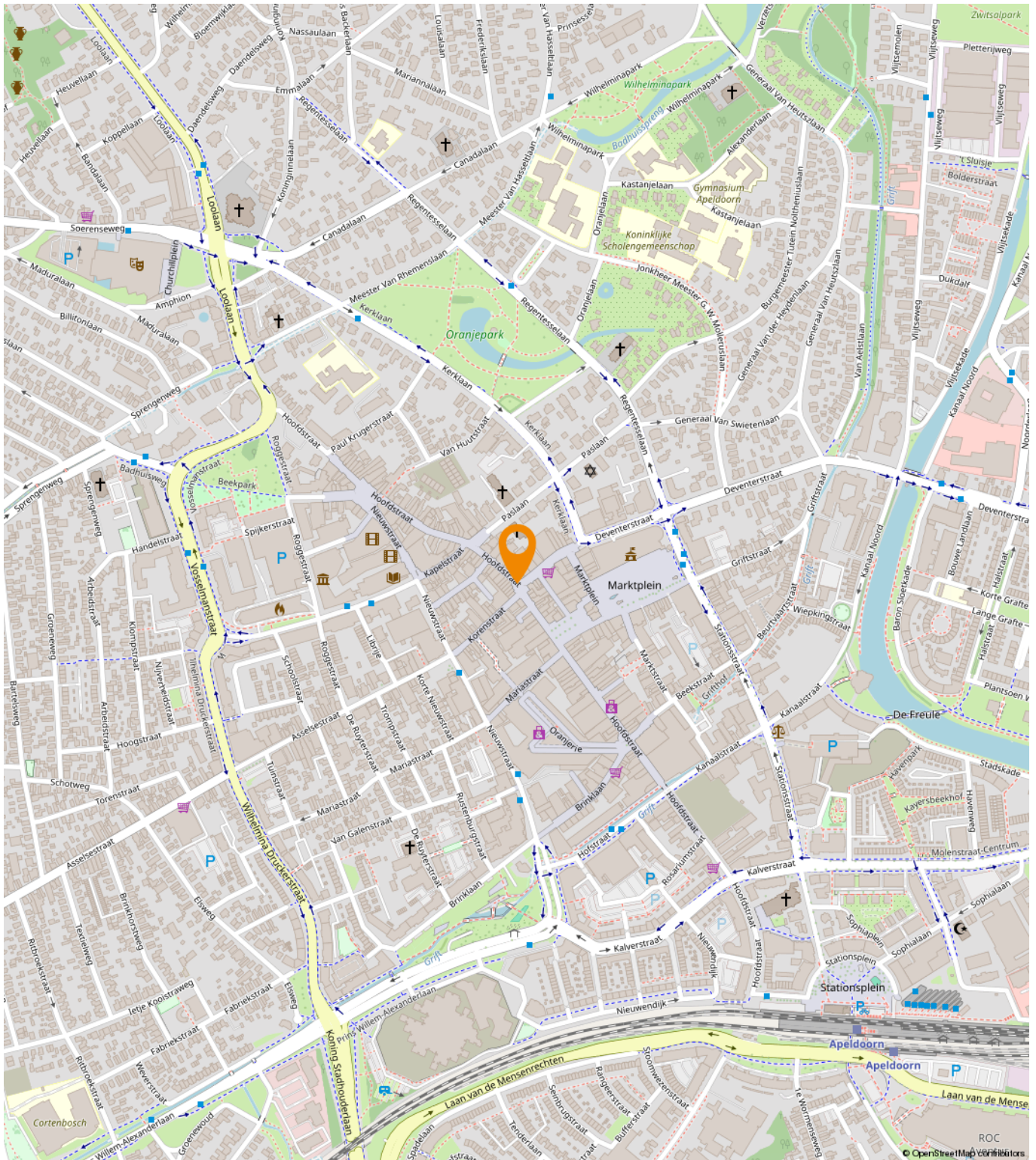



# Bestemmingsplan

Centrumdoeleinden 1

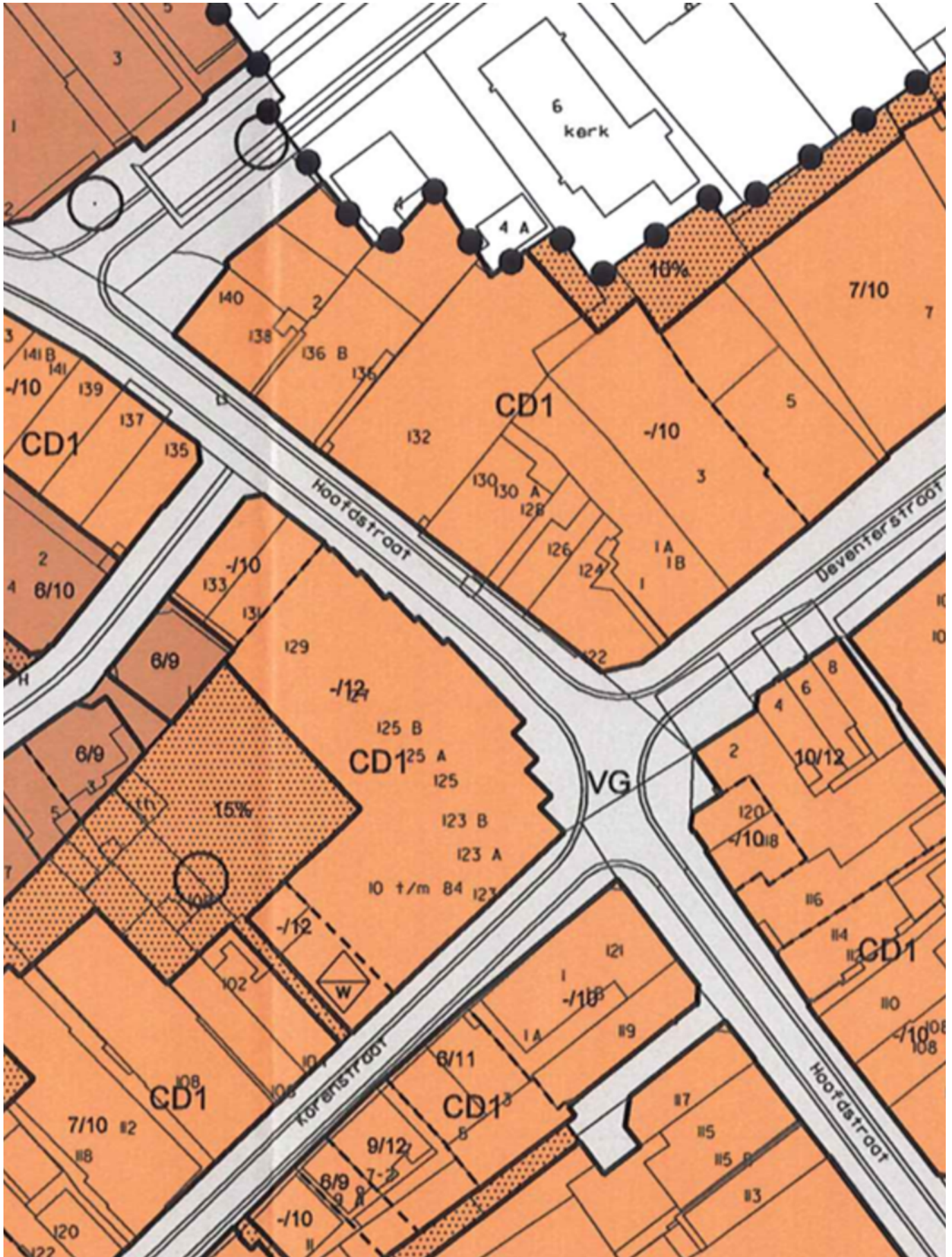



# Een passende huisvesting voor uw bedrijf?

Onze specialisten helpen u graag!



**Michael Maatman**

Bedrijfsmakelaar  
Apeldoorn

055 5 268 268  
michael@rodenburg.nl



**Hans van de Kamp**

Bedrijfsmakelaar  
Apeldoorn

055 5 268 268  
hansvandeKamp@rodenburg.nl



**Hans Schuttenbelt**

Bedrijfsmakelaar  
Apeldoorn

055-5268268  
hans@rodenburg.nl



**Sarah Welker**

Commerciële binnendienst  
Apeldoorn

055 5 268 268  
sarah@rodenburg.nl



**Lisette van den Bos**

Commerciële binnendienst  
Apeldoorn / Deventer

055 5 268 268  
lisette@rodenburg.nl



**Ivo van der Zwan**

Commerciële binnendienst  
Zwolle

038- 4 222 222,  
ivovanderzwan@rodenburg.nl

**ZOEK JE EEN  
UITDAGENDE BAAN?**

**KIJK OP RODENBURG.NL VOOR  
DE ACTUELE VACATURES**



**Jonathan Kleine**  
Vastgoedadviseur

038 4 222 222  
jonathan@rodenburg.nl



**Eva Olde Rikkert**  
Bedrijfsmakelaar  
Zwolle

038 4 222 222  
eva@rodenburg.nl



**Ivo Dijkerman**  
Bedrijfsmakelaar  
Deventer

0570 745 245  
ivo@rodenburg.nl



**Ellis Kersten**  
Bedrijfsmakelaar  
Deventer

0570 745 245  
ellis@rodenburg.nl



**Jorrit Julius**  
Taxateur

055 5 268 268  
jorrit@rodenburg.nl



**Herma Harke**  
Taxateur

055 5 268 268  
herma@rodenburg.nl



**Asia Keles**  
Junior Taxateur

055 5 268 268  
asia@rodenburg.nl

**VASTGOED VRAAGSTUKKEN?**

**NEEM CONTACT OP MET ÉÉN  
VAN ONZE SPECIALISTEN**

## ONZE AANVULLENDE DIENSTVERLENING



## Aankoop | aanhuur

Waarschijnlijk heeft u zelf al een goed beeld van wat u zoekt.

Toch kan het lastig zijn om uw wensen te vertalen naar een duidelijk zoekprofiel. Daarom begint het zoeken via Rodenburg Bedrijfsmakelaars altijd met een persoonlijke kennismaking.



## Beleggingen

Bij Rodenburg Bedrijfsmakelaars hebben we als eerst het overzicht van beschikbare beleggingsmogelijkheden en kunnen we u adviseren en begeleiden bij transacties. We kunnen u onder meer helpen met beleggingsadvies in: bedrijfspanden, logistieke centra, kantoren, winkels en woningen. Bent u geïnteresseerd in het uitbreiden of opzetten van uw vastgoedportefeuille? We helpen u graag.



## Taxaties

Waarderingen zijn de ruggengraat van een nauwkeurige en betrouwbare vastgoedmarkt. U zoekt een partij die u tijdens het gehele traject kan ondersteunen en begeleiden - waarbij kwaliteit van essentieel belang is. Wij werken objectief, nauwkeurig en met betrouwbare rekenmodellen. Alleen zo weten we zeker dat we bijdragen aan de solide uitgangspunten op basis waarvan u keuzes wilt maken.



## WAAROM RODENBURG BEDRIJFSMAKELAARS

- ✓ Uitstekend bereikbare backoffice
- ✓ Al jaren marktleider in de regio
- ✓ Eigen taxatieafdeling
- ✓ Thuis in de markt, de regio en bij instanties
- ✓ Betrokken van A tot Z
- ✓ VastgoedCert gecertificeerd
- ✓ NVM Business makelaar

### **Ons werkgebied**

Onze taxateurs werken landelijk



**Uw makelaar in de regio**

# Plan een bezichtiging

**Rodenburg Bedrijfsmakelaars**

Paslaan 20

7311 AL Apeldoorn

☎ 055-5268268

✉ [bogapeldoorn@rodenburg.nl](mailto:bogapeldoorn@rodenburg.nl)